

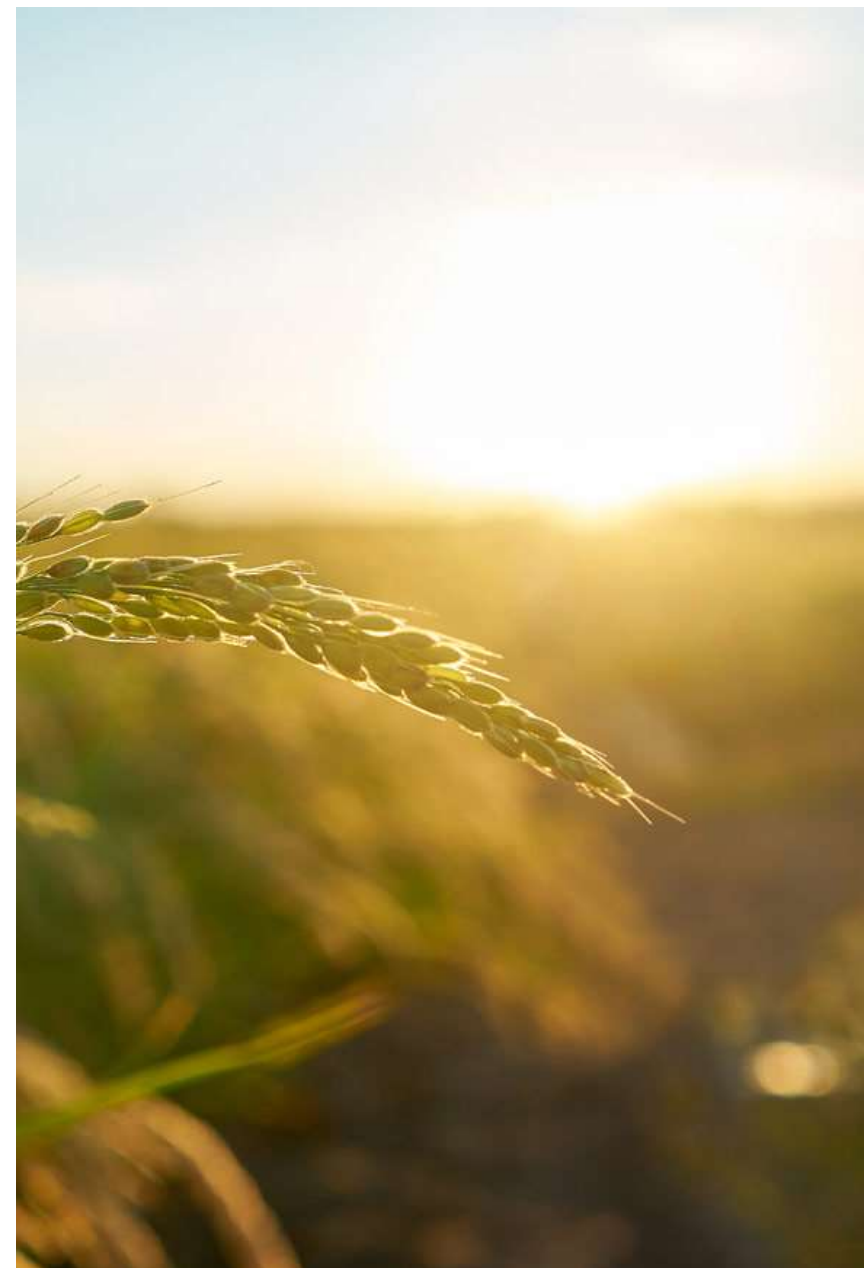

Модуль «Отчётность» в ГИС «Субсидия АПК 24»

Как было

Ежедневная сводка
(38 районов, до 52 предприятий в каждом):



Как было

Регулярные отчёты (годовой, кварталный, ежемесячный, еженедельный):

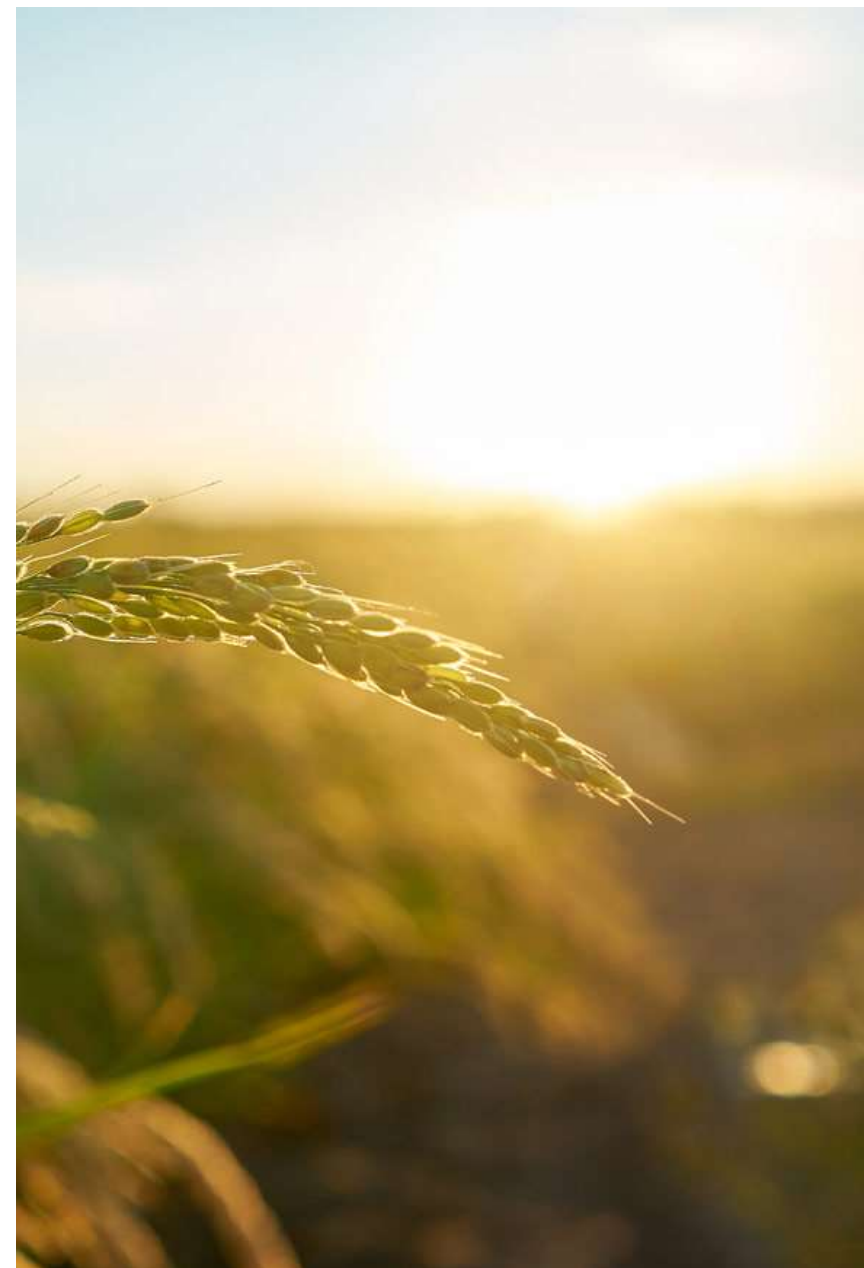



Как стало

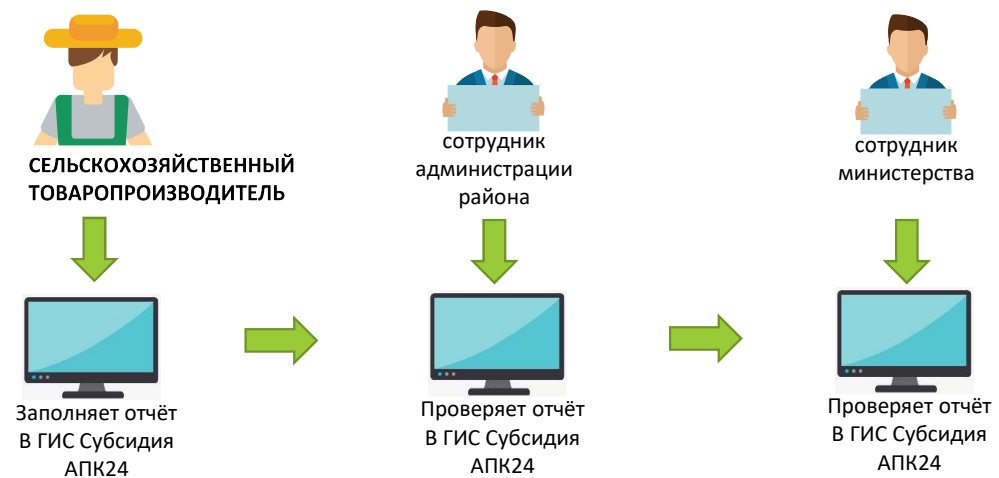

Преимущества электронных форм отчётов



**Ввод данных
через web-
интерфейс**

Быстрее



**Данные за СХТП
может внести
район или
министерство**

Надежнее



**Минимизация
ошибок и
исключение
дублирования
ввода данных**

Проще



**Автоматический
расчёт, проверка
ввода, контроль
сроков**

Точнее

Дополнительные преимущества



- Доступность информации до уровня предприятия в любой момент времени
- Возможность сдать отчёт в любое время и в удобном месте
- Быстрый переход между отчётными периодами
- Автоматическое копирование данных из предыдущего отчётного периода
- Функционал подписания отчёта электронной подписью
- Прикрепление к отчёту подтверждающих документов
- Формирование цифрового профиля предприятия
- Автоматическое внесение данных в заявление на предоставление мер государственной поддержки

Интерфейс модуля «Отчётность» в ГИС «Субсидия АПК24»

Только нужные
для работы отчёты

Доступ организован на основании
ролевой модели

Субсидия АПК 24

Реестры Госуслуги Заявки Приказы Соглашения Сводные отчеты Земельные участки

Отч. год: 2025 По сроку давности: Все Вид отчета: Муниципалитет

Поиск Очистить фильтр

☒ Растениеводство ☐ Животноводство ☐ Пищевая промышленность ☐ Анализ и прогнозирование в АПК ☐ Инженерно-техническое обеспечение ☐ Кадры ☐ Иное

Планы Сводки Основные годовые отчеты (итоги сева, итоги уборки, структура) Минеральные удобрения и средства защиты растений Семеноводство Овощеводство, картофелеводство и плодоводство Мелиорация Прочие

№	Наименование	МО	Предприятие	Начало сбора	Окончание сбора
727...	02. «Планы по прибивке влаги, весновспашке» (краевой)	-	-	17.04.2025 00:00	22.04.2025 23:59
727...	06. «Планы заготовки кормов, подготовки низкопродуктивной пашни, посева оз...	-	-	20.05.2025 00:00	30.06.2025 23:59
729...	06.1. Планы по заготовке кормов и уборке урожая сельскохозяйственных культу...	-	-	20.05.2025 00:00	30.06.2025 23:59
729...	06.2. План вспашки пара (край)	-	-	04.06.2025 00:00	11.06.2025 23:59
729...	06.3. План вспашки зяби (край)	-	-	29.07.2025 00:00	22.08.2025 23:59
729...	06.4. План посева озимых (край)	-	-	28.07.2025 00:00	22.08.2025 23:59
729...	06.5. План засыпки семян (край)	-	-	29.07.2025 00:00	03.09.2025 23:59

Отчёты распределены
по тематике

Интерфейс отчёта в ГИС «Субсидия АПК24»

Навигация
по вкладкам

Экспорт в XLS

Подтверждающие
документы

Электронная
подпись

Журнал действий
пользователей
с отчётом

Переход между
отчётными
периодами

✓ Сдано 60 из 60 отчетов

08. «Сведения об итогах уборки урожая сельскохозяйственных культур» (мо) от 01.01.2025 (Абанский район)

✓ Принят

02. Яровые

02.1. Пшеница02.2. Ячмень02.3. Овес02.4. Горох02.5. Прочие бобовые02.6. Гречиха02.7. Кукуруза на зерно02.8. Просо03. Озимые03.1. Озимая пш.

Раздел

Общие сведения по уборке сельскохозяйственных культур

Яровые, озимые и зернобобовые культуры

02. Яровые

02. Ячмень

02. Овес

02. Горох

02. Прочие бобовые

02. Гречиха

02. Кукуруза на зерно

02. Просо

Озимые культуры

Технические культуры (в том числе масличные)

Картофель и овощи

Кормовые культуры

Удобрения сельскохозяйственных культур

№ п/п	Наименование муниципалитета / предприятия	Статус	Действия	Зерновые культуры всего				Яровые культуры всего				Зернобобовые всего			
				Уточненная посевная площадь, га	Площадь уборки, га	Урожайность ц/га	Фактический сбор урожая, цн.	Уточненная посевная площадь, га	Площадь уборки, га	Урожайность ц/га	Фактический сбор урожая, цн.	Уточненная посевная площадь, га	Площадь уборки, га	Урожайность ц/га	Фактический сбор урожая, цн.
1	2	3	4	5	6	7	8	9	10	11	12	13	14	15	
Итого по Абанский район				✓ 24 430,00	✓ 23 141,00	✓ 19,3	✓ 496 286,90	✓ 446 188,10	✓ 24 420,00	✓ 23 131,00	✓ 19,3	✓ 495 646,90	✓ 445 669,10	✓ 2 962,00	✓ 2 356,00
Итого по «Крестьянско-фермерские хозяйства»:				✓ 13 435,00	✓ 13 075,00	✓ 18,6	✓ 271 043,50	✓ 243 545,40	✓ 13 435,00	✓ 13 075,00	✓ 18,6	✓ 271 043,50	✓ 243 545,40	✓ 2 022,00	✓ 1 847,00
1	[240100017190] Индивидуальный предприниматель Киселёв Сергей Владимирович	Принят	Действия -												
2	[240100024704] Индивидуальный предприниматель, глава крестьянского (фермерского) хозяйства Бобков Иван Иванович	Принят	Действия -												
3	[240100025112] ИП глава КФХ Кайман Р.К.	Принят	Действия -												
4	[240100026170] ИП глава КФХ Неметова А.В.	Принят	Действия -												
5	[240100038111] ИП глава КФХ Рузавин А.В.	Принят	Действия -												
6	[240100080554] ИП глава КФХ Штейн М.М.	Принят	Действия -												
7	[2401000883] к/х "Земляк"	Принят	Действия -	✓ 1 360,00	✓ 1 360,00	✓ 19,6	✓ 29 270,00	✓ 26 600,00	✓ 1 360,00	✓ 1 360,00	✓ 19,6	✓ 29 270,00	✓ 26 600,00	✓ 100,00	
8	[2401001051] к/х "Берга"	Принят	Действия -	✓ 700,00	✓ 700,00	✓ 14,9	✓ 11 350,00	✓ 10 400,00	✓ 700,00	✓ 700,00	✓ 14,9	✓ 11 350,00	✓ 10 400,00	✓ 24,0	
9	[240100217150] Индивидуальный предприниматель, глава крестьянского (фермерского) хозяйства Вельская Валентина Богдановна	Принят	Действия -	✓ 200,00	✓ 200,00	✓ 22,0	✓ 4 840,00	✓ 4 400,00	✓ 200,00	✓ 200,00	✓ 22,0	✓ 4 840,00	✓ 4 400,00	✓ 2,0	
10	[2401003281] КХ "Восход"	Принят	Действия -	✓ 100,00	✓ 100,00	✓ 8,0	✓ 880,00	✓ 800,00	✓ 100,00	✓ 100,00	✓ 8,0	✓ 880,00	✓ 800,00	✓ 2,0	
11	[240100434059] ИП глава КФХ Ходос С.А.	Принят	Действия -												
12	[240100577829] Индивидуальный предприниматель, глава крестьянского (фермерского) хозяйства Романенко Валерий Николаевич	Принят	Действия -	✓ 124,00	✓ 124,00	✓ 20,7	✓ 2 820,00	✓ 2 570,00	✓ 124,00	✓ 124,00	✓ 20,7	✓ 2 820,00	✓ 2 570,00	✓ 2,0	
13	[240100597656] ИП глава КФХ Таволжан Р.А.	Принят	Действия -												
14	[240100656345] ИП Глава к/х Ковалева Н.С.	Принят	Действия -	✓ 200,00	✓ 200,00	✓ 16,0	✓ 3 520,00	✓ 3 200,00	✓ 200,00	✓ 200,00	✓ 16,0	✓ 3 520,00	✓ 3 200,00	✓ 2,0	
15	[240100764184] ИП глава КФХ Ходосин Е.В.	Принят	Действия -	✓ 1 470,00	✓ 1 470,00	✓ 19,9	✓ 31 740,00	✓ 29 300,00	✓ 1 470,00	✓ 1 470,00	✓ 19,9	✓ 31 740,00	✓ 29 300,00	✓ 7,0	
16	[240100783596] Индивидуальный предприниматель Абасович Николай Анатольевич	Принят	Действия -	✓ 530,00	✓ 530,00	✓ 16,6	✓ 10 250,00	✓ 8 700,00	✓ 530,00	✓ 530,00	✓ 16,6	✓ 10 250,00	✓ 8 700,00	✓ 1,0	
17	[240100792576] Индивидуальный предприниматель, глава крестьянского (фермерского) хозяйства Савроцкий Степанович	Принят	Действия -	✓ 90,00	✓ 60,00	✓ 16,7	✓ 1 200,00	✓ 1 000,00	✓ 90,00	✓ 60,00	✓ 16,7	✓ 1 200,00	✓ 1 000,00	✓ 1,0	
18	[240100812310] Индивидуальный предприниматель Ходосевич Виктор Владимирович	Принят	Действия -	✓ 330,00	✓ 240,00	✓ 12,8	✓ 3 600,00	✓ 3 060,00	✓ 330,00	✓ 240,00	✓ 12,8	✓ 3 600,00	✓ 3 060,00	✓ 3,0	
19	[240100812889] Индивидуальный предприниматель, глава крестьянского (фермерского) хозяйства Пашкович Николай Иванович	Принят	Действия -	✓ 130,00	✓ 100,00	✓ 11,5	✓ 1 150,00	✓ 1 150,00	✓ 130,00	✓ 100,00	✓ 11,5	✓ 1 150,00	✓ 1 150,00	✓ 30,00	

Обновить | Файлы (1) | Печать | Отклонить | Вернуть на редактирование | Отчет подписан | Копировать

Электронная подпись

Журнал по...

Количественные показатели

69 отчётных форм
> 169 тыс. собранных отчётов

Растениеводство
(28 форм)

Анализ и
прогнозирование в АПК
(8 форм)

Иные
(5 форм)

Животноводство
(9 форм)

Инженерно-техническое
обеспечение (2 формы)

Кадры
(7 форм)



Пищевая
промышленность
(10 форм)



3-х-уровневая структура сбора данных



Сведения об объемах произведенной и отгруженной продукции (мукомольно-крупяная отрасль)

✓ Сдано 9 из 61 отчетов

12.1 Сведения об объемах произведенной и отгруженной продукции (мукомольно-крупяная отрасль) край+мо от 01.07.2025 (краевой)

Черновик

01. Наличие зерна

02. Выручка

03. Производство

04. ФОТ

Диаграмма

№ п/п	Наименование муниципалитета / предприятия	Статус	Действия	Остаток зерна на 01.07.2025	В том числе		
					на хранения (двалычское)	собственное	ФИФ
1				3	4	5	6
Итого по краю:				305 464,7	75 972,507	32 765,422	165 896,000
Итого по «Восточная группа районов»:				63 265,6	12 952,612	2 403,000	43 875,000
	Абанский район	+	Нет данных	Действия			
	Бородино	+	Нет данных	Действия			
	Джарджинский район	+	Нет данных	Действия			
	ЗАТО г. Зеленогорск	+	Нет данных	Действия			
	Иланский район	+	Нет данных	Действия			
	Ирбейский район	+	Нет данных	Действия			
	Канск	+	Черновик	Действия	36 855,0	15,000	32 805,000
	Канский район	+	Принят	Действия	✓ 3 709,0	✓ 1 321,000	✓ 2 388,000
	Нижнеингашский район	+	Принят	Действия	✓ 5 200,0	✓ 5 200,000	
	Партизанский район	+	Нет данных	Действия			
	Рыбинский район	+	Нет данных	Действия			
	Саянский район	+	Нет данных	Действия			
	Тасовский район	+	Нет данных	Действия			
	Уярский район	+	Принят	Действия	✓ 17 591,6	✓ 6 491,612	✓ 11 070,000
Итого по «Западная группа районов»:				201 633,6	57 305,014	22 385,604	98 685,000
	Ачинск	+	Принят	Действия	✓ 55 493,0	✓ 2 614,000	✓ 6 671,000
	Ачинский район	+	Нет данных	Действия			
	Барнаульский район	+	Нет данных	Действия			
	Боготол	+	Нет данных	Действия			
	Боготолский район	+	Нет данных	Действия			
	Большетуйский район	+	Нет данных	Действия			
	ЗАТО г. Солнечный	+	Нет данных	Действия			
	Копельский район	+	Нет данных	Действия			
	Назарово	+	Нет данных	Действия			
	Назаровский район	+	Принят	Действия	✓ 77 585,0	✓ 25 566,000	✓ 12 059,000
	Новоселинский район	+	Принят	Действия			
	Токтетский муниципальный округ	+	Нет данных	Действия			
	Ужурский район	+	Черновик	Действия	69 555,6	29 125,014	3 655,604
	Шартамово	+	Нет данных	Действия			
	Шартамовский муниципальный округ	+	Нет данных	Действия			
Итого по «Северная группа районов»:							
	Богучанский район	+	Нет данных	Действия			
	Енисейск	+	Нет данных	Действия			
	Енисейский район	+	Нет данных	Действия			
	Казачинский район	+	Нет данных	Действия			
	Кежемский район	+	Нет данных	Действия			
	Лесосибирск	+	Нет данных	Действия			
	Мотыгинский район	+	Нет данных	Действия			
	Норильск	+	Нет данных	Действия			
	Пировский муниципальный округ	+	Нет данных	Действия			
	Северо-Енисейский муниципальный округ	+	Нет данных	Действия			
	Тийларский Долгано-Ненецкий район	+	Нет данных	Действия			
	Турулганский район	+	Нет данных	Действия			
	Эвектинский район	+	Нет данных	Действия			

Обновить Файлы Печать Утвердить Копировать

01. Мука

02. Крупа

03. Отруби

04. Комбикорм

05. Прочее

06. ФОТ

Остаток зерна на конец месяца (из хранения)

Остаток зерна на конец месяца (собственное)

Взаимосвязь отчётных форм

Растениеводство

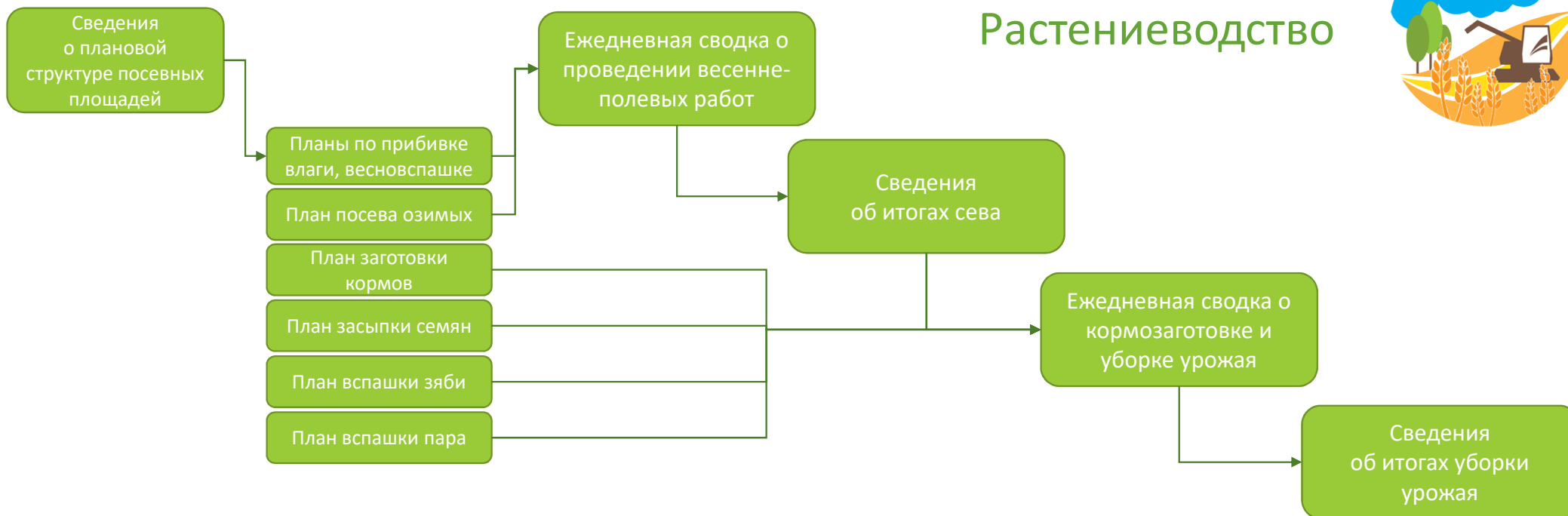

План вспашки пара

Сведения о кормозаготовительных работах
и о проведении уборочных работ

№ п/п	Наименование муниципалитета / предприятия	Статус	Действия	План вспашки пара, тыс. га (под урожай 2026 года)
Итого по краю:				402,434
Итого по «Восточная группа районов»:				133,776
Абасский район	+	Принят	Действия	12,643
Дзержинский район	+	Принят	Действия	19,052
Иланский район	+	Принят	Действия	8,106
Ирбейский район	+	Принят	Действия	18,437
Кавский район	+	Принят	Действия	16,203
Никангагский район	+	Принят	Действия	6,710
Партизанский район	+	Принят	Действия	7,514
Рыбинский район	+	Принят	Действия	14,643
Самский район	+	Принят	Действия	8,437
Тасевский район	+	Принят	Действия	10,279
Уарский район	+	Принят	Действия	11,752
Итого по «Западная группа районов»:				151,664
Ачинский район	+	Принят	Действия	5,649
Боготолский район	+	Принят	Действия	7,500
Большемуртинский район	+	Принят	Действия	
Копульский район	+	Принят	Действия	1,400
Назаровский район	+	Принят	Действия	54,447
Новоселовский район	+	Принят	Действия	15,800
Токтетский муниципальный округ	+	Принят	Действия	2,300
Уакурский район	+	Принят	Действия	43,338
Шарыповский муниципальный округ	+	Принят	Действия	21,231
Итого по «Северная группа районов»:				3,618
Енисейский район	+	Принят	Действия	0,068
Казанский район	+	Принят	Действия	1,275
Кежемский район	+	Принят	Действия	
Пировский муниципальный округ	+	Принят	Действия	2,275
Итого по «Центральная группа районов»:				62,594
Балахтинский район	+	Принят	Действия	27,602
Березовский район	+	Принят	Действия	2,442
Большемуртинский район	+	Принят	Действия	8,809
Емельяновский район	+	Принят	Действия	5,553
Манский район	+	Принят	Действия	2,096
Сулобузский район	+	Принят	Действия	16,093
Итого по «Южная группа районов»:				50,783
Ермаковский район	+	Принят	Действия	1,423
Идринский район	+	Принят	Действия	6,144
Каратусский район	+	Принят	Действия	6,286
Красногвардейский район	+	Принят	Действия	13,224
Куралтинский район	+	Принят	Действия	11,153
Мамулинский район	+	Принят	Действия	8,161
Шумовский район	+	Принят	Действия	4,392

№ п/п	Наименование муниципалитета / предприятия	Статус	Действия	(-) от посевной площади за счет гибели и переводов яровых зерновых и зернобобовых культур, га	Факт с учетом гибели и переводов, га	Площадь уборки вместе с овыми статистика, га	Разница м/д статистикой и ведомств. данными	Площадь уборки вместе с овыми 4-ст. ИЗНАЧАЛЬНАЯ с учетом ЛПХ и прочим	Яровые зерновые и зернобобовые культуры по отчету 4-ст. (яровые) с учетом ЛПХ и прочим	Осадки	Работало зерновых комбайнов, шт (физические единицы)	% от имеющихся	Кол-во комбайнов, шт (физические ед.)	Готовая вспашка, га	План вспашки пара, га	Вспашка пара, га	В т.ч. отвалом, га	Безотвально, га	% от плана	План вспашки збои, га	Вс														
1				2	3	4	5	6	7	8	9	10	11	12	13	14	15	16	17	18	19	20													
Итого по краю:																						786 227,2	768 715,3	Снег	617	26,0	2 369	820 509,4	402 433,5	411 104,22	153 349,80	257 754,42	102,15	746 484,0	4
Приворот:																						0,0	0,0	-	-185	-7,8			0,0	0,00	0,00	0,00	0,00	-	
На предыдущую дату 06.10.2025:																						786 227,2	768 715,3	-	802	33,9	2 369	806 570,3	402 433,5	411 104,22	153 349,80	257 754,42	102,15	746 484,0	3
На дату прошлого года 07.10.2024:																						849 016,6	840 195,1	-	1 125			831 795,2	399 042,4	401 856,40	169 982,20	231 874,20	100,71	820 866,1	4
Итого по «Восточная группа районов»:																						220 895,2	220 555,2	-	231	31,9	725	214 817,3	133 775,1	138 067,60	77 035,50	58 032,10	100,97	131 301,9	4
Абасский район	+	Принят	Действия	✓	22 299,0	22 299,0	-	48	52,2	92	17 979,0	12 643,0	12 758,00	6 487,00	6 271,00	100,91	13 796,0																		
Дзержинский район	+	Принят	Действия	✓	30 923,2	30 923,2	-	37	47,4	78	30 680,2	19 052,2	19 321,20	7 051,00	12 270,20	101,41	16 855,0																		
Иланский район	+	Принят	Действия	✓	12 097,0	12 097,0	-	4	10,5	38	8 746,0	8 106,0	7 672,00	5 846,00	1 826,00	94,65	1 714,0																		
Ирбейский район	+	Принят	Действия	✓	12 733,0	12 733,0	Снег	27	34,2	79	23 595,0	18 437,0	18 980,00	9 065,00	9 915,00	102,95	10 624,0																		
Кавский район	+	Принят	Действия	✓	45 719,0	45 719,0	-	22	21,4	103	40 960,2	16 202,5	15 085,50	12 521,50	2 564,00	93,11	28 041,0																		
Никангагский район	+	Принят	Действия	✓	17 238,0	17 238,0	-	4	9,5	42	15 975,0	6 710,0	6 710,00	560,00	6 150,00	100,00	12 680,0																		
Партизанский район	+	Принят	Действия	✓	5 402,0	5 402,0	-	14	31,8	44	8 256,0	7 514,0	8 071,00	7 010,00	1 061,00	107,41	1 790,0																		
Рыбинский район	+	Принят	Действия	✓	30 534,0	30 534,0	Снег	15	19,7	76	23 828,8	14 642,9	15 486,90	7 608,00	7 878,90	105,76	13 001,9																		
Самский район	+	Принят	Действия	✓	10 984,0	10 984,0	-	49	10,934		8 437,0	8 404,00	3 015,00	5 389,00	99,61	11 361,0																			
Тасевский район	+	Принят	Действия	✓	16 945,0	16 945,0	Снег	42	75,0	56	15 033,0	10 279,0	10 433,00	6 253,00	4 180,00	101,90	7 958,0																		
Уарский район	+	Принят	Действия	✓	16 021,0	16 021,0	-	18	26,5	68	18 821,0	11 751,5	12 146,00	11 619,00	527,00	103,36	13 541,0																		
Итого по «Западная группа районов»:																						281 613,1	278 379,1	Снег	207	24,8	833	349 569,4	151 664,3	158 603,14	30 754,50	127 848,64	104,58	313 303,3	1
Ачинский район	+	Принят	Действия	✓	10 672,8	10 672,8	Снег	18	50,0	36	9 028,8	5 649,0	5 812,00	2 420,00	3 392,00	102,89	6 417,4																		
Бирюковский район	+	Принят	Действия	✓			-				0									0,0															
Боготолский район	+	Принят	Действия	✓	20 005,0	20 005,0	Снег	15	42,9	35	20 681,0	7 500,0	9 374,00		9 374,00	124,99	16 800,0																		
Большемуртинский район	+	Принят	Действия	✓			-				0									0,0															
Копульский район	+	Принят	Действия	✓	1 090,0	1 090,0	Снег				5	2 115,0	1 400,00	1 400,00		1 400,00	100,00	1 050,0																	
Назаровский район	+	Принят	Действия	✓	48 911,5	48 741,5	Снег	98	43,2	227	89 385,0	54 447,0	54 447,00	151,00	54 296,00	100,00	60 559,5																		
Новоселовский район	+	Принят	Действия	✓	45 585,2	45 585,2	Снег	17	11,6	146	32 639,5	15 799,5	16 003,50	4 754,50	11 249,00	101,29	37 594,4																		
Токтетский муниципальный округ	+	Принят	Действия	✓	3 398,0	3 398,0	Снег			43	2 930,0	2 300,0	2 480,00	1 950,00	530,00	107,83	1 450,0																		
Уакурский район	+	Принят	Действия	✓	103 185,0	103 185,0	Снег	8	3,3	245	141 486,0	43 338,0	44 522,00	13 783,00	30 739,00	102,73	147 185,0																		
Шарыповский муниципальный округ	+	Принят	Действия	✓	48 765,5	48 765,5	Снег	51	53,1	96	42 295,0	21 230,8	24 564,64	7 696,00	16 868,64	115,70	42 247,0																		
Итого по «Северная группа районов»:																						3 202,0	3 202,0	Снег	8	26,7	30	6 036,0	3 617,5	4 212,60	4 140,00	72,50	116,45	432,6	
Енисейский район	+	Принят	Действия	✓	125,0	125,0	Снег			4	175,0	67,5	102,50	30,00	72,50	151,85	112,5																		
Казановский район	+	Принят	Действия	✓	1 730,0	1 730,0	Снег			6	2 205,0	1 275,0	1 455,00	1 455,00		114,12	220,0																		
Кежемский район	+	Принят	Действия	✓	70,0	70,0	-			1	0,0			0,00	0,00																				
Пировский муниципальный округ	+	Принят	Действия	✓	1 277,0	1 277,0	-	8	42,1	19	2 655,0	2 275,0	2 655,00			116,70	100,0																		
Итого по «Центральная группа районов»:																						123 979,9	123 939,9	Снег	106	27,1	391	121 783,6	62 594,0	60 735,00	20 875,00	39 861,00	97,03	121 280,2	
Балахтинский район	+	Принят	Действия	✓	61 876,9	61 876,9	Снег	14	9,0	156	61 107,0	27 602,0	29 466,00	9 262,00	20 204,00	106,75	57 765,0																		
Березовский район	+	Принят	Действия	✓	2 652,0	2 652,0	-	2	13,3	15	4 748,0	2 441,9	2 538,90	1 248,70	1 291,20	104,01	4 867,5																		
Большемуртинский район	+	Принят	Действия	✓	13 678,0	13 678,0	Снег	19	31,7	60	11 198,0	8 809,0	9 011,00	2 312,00	6 699,00	102,29	7 827,0																		
Емельяновский район	+	Принят	Действия	✓	16 390,0	16 390,0	-	24	47,1	51	16 543,0	5 553,0	5 270,00		5 270,00	94,90	20 797,0																		
Манский район	+	Принят	Действия	✓	3 289,0	3 289,0	Снег	2	13,3	15	2 606,5	2 095,5	2 095,50	1 468,50	627,00	100,00	4 801,0																		
Сулобузский район	+	Принят	Действия	✓	26 094,0	26 094,0	-	45	47,9	94	25 580,0	16 092,8	12 352,60	6 582,60	5 770,00	76,76	25 222,7																		
Итого по «Южная группа районов»:																						147 063,2	142 639,2	Снег	65	16,7	390	138 312,4	60 782,6	62 485,98	20 546,00	31 939,98	103,35	180 166,1	
Ермаковский район	+	Принят	Действия	✓	6 210,0	6 210,0	-	10	41,66		1 423,0	1 590,00	83,00	117,57	5 361,0																				
Идринский район	+	Принят	Действия	✓	15 164,0	15 053,0	Снег	10	26,3	38	17 317,0	6 144,0	6 397,00	3 180,00	3 217,00	104,12	17 229,0																		

Взаимосвязь отчётных форм

Животноводство

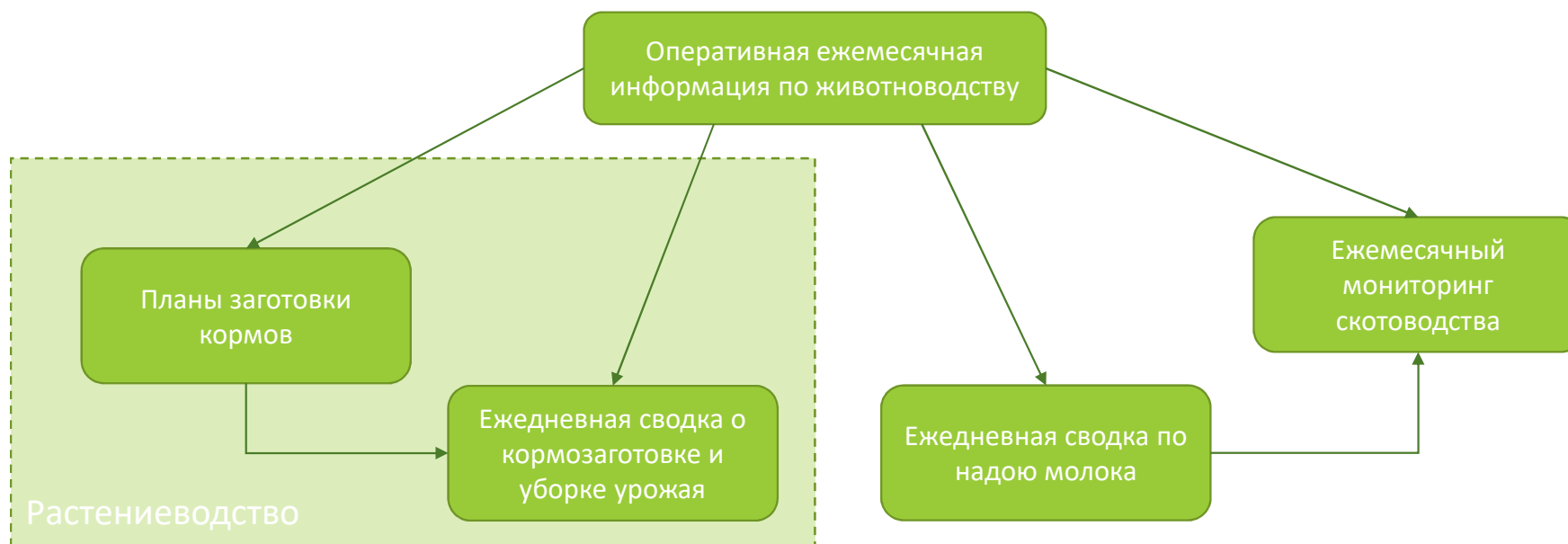

Оперативная ежемесячная информация по животноводству

Ежедневная сводка по надою молока

№ п/п	Наименование муниципалитета / предприятия	Статус	Действия	Поголовье крупного рогатого скота на 01.01.2025						Поголовье крупного рогатого скота на 01.09.2025						Розд.
				в том числе						в том числе						
				всего	коров	в том числе коров-кормилиц	нетелей	телок случного возраста	быков-производителей	всего	коров	в том числе коров-кормилиц	нетелей	телок случного возраста	быков-производителей	
01000	01100	01110	01200	01300	01400	02000	02100	02110	02200	02300	02400	03000				
гол	гол	гол	гол	гол	гол	гол	гол	гол	гол	гол	гол	гол	гол			
Итого по краю:				✓ 177 363	✓ 62 511	✓ 1 092	✓ 14 483	✓ 16 239	✓ 198	✓ 174 765	✓ 61 727	✓ 1 467	✓ 12 736	✓ 15 030	✓ 183	✓ 46
Итого по «Восточная группа районов»:				✓ 49 727	✓ 17 631	✓ 102	✓ 4 075	✓ 5 291	✓ 34	✓ 48 146	✓ 16 775	✓ 385	✓ 3 365	✓ 4 449	✓ 36	✓ 12
Абасканский район	+	Принят	Действия	✓ 5 990	✓ 1 902		✓ 589	✓ 721		✓ 6 173	✓ 1 936		✓ 498	✓ 580		✓ 1
Дзержинский район	+	Принят	Действия	✓ 2 156	✓ 1 028		✓ 116	✓ 138		✓ 2 125	✓ 1 012	7	✓ 53	✓ 236		✓
Иланский район	+	Принят	Действия	✓ 1 013	✓ 370	✓ 0	✓ 47	✓ 68	✓ 4	✓ 758	✓ 345	✓ 77	✓ 47	✓ 78	✓ 3	✓
Ирбейский район	+	Принят	Действия	✓ 280	✓ 117		✓ 7	✓ 10	✓ 2							
Кавский район	+	Принят	Действия	✓ 25 567	✓ 9 430	✓ 0	✓ 2 616	✓ 4 094	✓ 0	✓ 23 791	✓ 8 505	✓ 0	✓ 2 249	✓ 2 727	✓ 0	✓ 7
Нижнеингушский район	+	Принят	Действия	✓ 3 419	✓ 779	✓ 0	✓ 129	✓ 59	✓ 9	✓ 3 766	✓ 771	✓ 0	✓ 117	✓ 458	✓ 9	✓
Партизанский район	+	На проверке	Действия	✓ 666	✓ 179		✓ 22		✓ 2	✓ 678	✓ 179		✓ 12	✓ 163	✓ 2	✓
Рыбинский район	+	Принят	Действия	✓ 7 108	✓ 2 457		✓ 411	✓ 165	✓ 2	✓ 7 133	✓ 2 457	✓ 315	✓ 168		✓ 1	✓ 1
Саянский район	+	Принят	Действия	✓ 2 018	✓ 844	✓ 102	✓ 45	✓ 36	✓ 14	✓ 2 333	✓ 1 043	✓ 301	✓ 41	✓ 39	✓ 20	✓
Тасевский район	+	На проверке	Действия													
Урский район	+	Принят	Действия	✓ 1 510	✓ 525		✓ 93		✓ 1	✓ 1 388	✓ 527		✓ 33		✓ 1	
Итого по «Западная группа районов»:				✓ 84 656	✓ 15 512	✓ 791	✓ 4 456	✓ 6 065	✓ 26	✓ 83 724	✓ 15 421	✓ 764	✓ 5 030	✓ 6 959	✓ 21	✓ 13
Ачинский район	+	Принят	Действия	✓ 792	✓ 376	✓ 0	✓ 4	✓ 65	✓ 3	✓ 823	✓ 380	✓ 0	✓ 26	✓ 36	✓ 3	✓
Бирюльский район	+	Черновик	Действия	✓ 45	✓ 12			✓ 2		✓ 36	✓ 12			✓ 6		
Боготольский район	+	Принят	Действия	✓ 112	✓ 51		✓ 2	✓ 4	✓ 2	✓ 114	✓ 47		✓ 2	✓ 3	✓ 2	✓
Большелуцкий район	+	Черновик	Действия	✓ 416	✓ 294	✓ 12	✓ 21	✓ 8	✓ 1	✓ 393	✓ 242		✓ 7	✓ 41		✓
Кокульский район	+	Принят	Действия	✓ 49	✓ 22		✓ 2	✓ 3	✓ 2							
Назаровский район	+	Принят	Действия	✓ 19 526	✓ 4 066	✓ 280	✓ 1 346	✓ 2 011		✓ 18 345	✓ 4 051	✓ 280	✓ 1 718	✓ 2 543	✓ 3	✓ 4
Новоселовский район	+	Принят	Действия	✓ 4 927	✓ 1 567	✓ 35	✓ 525	✓ 726	✓ 2	✓ 5 022	✓ 1 552	✓ 20	✓ 507	✓ 245	✓ 2	✓ 1
Покотский муниципальный округ	+	Принят	Действия	✓ 253	✓ 100		✓ 5	✓ 5		✓ 253	✓ 100		✓ 5			✓
Ужурский район	+	Принят	Действия	✓ 24 886	✓ 7 758	✓ 464	✓ 2 363	✓ 3 091		✓ 25 380	✓ 7 758	✓ 464	✓ 2 653	✓ 3 876		✓ 6
Шарыповский муниципальный округ	+	Принят	Действия	✓ 3 550	✓ 1 266		✓ 188	✓ 150	✓ 16	✓ 3 355	✓ 1 279	✓ 112	✓ 209		✓ 14	✓
Итого по «Северная группа районов»:				✓ 583	✓ 243	✓ 23	✓ 19	✓ 14	✓ 3	✓ 612	✓ 246	✓ 23	✓ 10	✓ 14	✓ 3	✓
Богучанский район	+	Нет данных	Действия													
Енисейский район	+	Принят	Действия	✓ 298	✓ 142		✓ 5		✓ 2	✓ 303	✓ 142		✓ 5		✓ 2	✓
Казанский район	+	Принят	Действия	✓ 82	✓ 37	✓ 0	✓ 9	✓ 5	✓ 0	✓ 93	✓ 39	✓ 0	✓ 0	✓ 5	✓ 0	✓
Кежемский район	+	На проверке	Действия													
Мотыгинский район	+	Нет данных	Действия													
Пировский муниципальный округ	+	Принят	Действия	✓ 203	✓ 64	✓ 23	✓ 5	✓ 9	✓ 1	✓ 218	✓ 65	✓ 23	✓ 5	✓ 9	✓ 1	✓
Северо-Енисейский муниципальный округ	+	Нет данных	Действия													
Таймырский Долгано-Ненецкий район	+	Нет данных	Действия													
Турулганский район	+	Нет данных	Действия													
Усть-Аldынский район	+	На проверке	Действия													

№ п/п	Наименование муниципалитета / предприятия	Статус	Действия	Суточный валовый надой			Количество молочных коров на 1 октября		Ср. суточный удой на корову			Разница к 2024 году +/-		Реализация молока в зачете на переработку (данные на последнюю неделю)	
				2025 год	+/- к пред. дню	2024 год	2025	2024	2025	+/- к пред. дню	2024	валовый надой	сут.удой	тонн	тонн
				тонн	тонн	тонн	голов	голов	кг	кг	кг	тонн	кг	тонн	тонн
				гол	гол	гол	гол	гол	гол	гол	гол	гол	гол	гол	гол
Итого по краю:				1 169,43	-37,56	1 169,83	59 455	59 740	19,7	-0,6	19,6	0,60	0,1	1 663,84	
Итого по «Восточная группа районов»:				317,90	-3,04	301,85	16 174	16 890	19,7	-0,1	17,9	16,05	1,8	351,90	
Абасканский район	+	На проверке	Действия	✓ 56,86	-2,94	✓ 51,39	✓ 1 936	✓ 1 875	✓ 29,4	✓ -1,5	✓ 27,4	✓ 5,47	✓ 2,0	✓ 58,62	
Дзержинский район	+	На проверке	Действия	✓ 11,60	-0,13	✓ 8,65	✓ 1 005	✓ 1 017	✓ 11,5	✓ -0,2	✓ 8,5	✓ 2,95	✓ 3,0	✓ 29,19	
Иланский район	+	На проверке	Действия	✓ 1,90	0,00	✓ 2,10	✓ 268	✓ 330	✓ 7,1	0,0	✓ 6,4	✓ -0,20	✓ 0,7	✓ 1,65	
Ирбейский район	+	Нет данных	Действия	✓ 0,40		✓ 0,40	✓ 117		✓ 3,4		✓ -0,40				
Кавский район	+	На проверке	Действия	✓ 173,74	0,02	✓ 165,61	✓ 8 505	✓ 9 164	✓ 20,4	0,0	✓ 18,1	✓ 8,13	✓ 2,3	✓ 190,53	
Нижнеингушский район	+	На проверке	Действия	✓ 9,99	-0,06	✓ 10,03	✓ 771	✓ 671	✓ 13,0	0,0	✓ 14,9	✓ -0,04	✓ -1,9	✓ 4,47	
Рыбинский район	+	На проверке	Действия	✓ 46,67	-0,03	✓ 45,68	✓ 2 457	✓ 2 504	✓ 19,0	0,0	✓ 18,2	✓ 0,99	✓ 0,8	✓ 53,33	
Саянский район	+	На проверке	Действия	✓ 9,78	0,02	✓ 10,17	✓ 742	✓ 742	✓ 13,2	0,0	✓ 13,7	✓ -0,39	✓ -0,5	✓ 7,93	
Урский район	+	На проверке	Действия	✓ 5,36	0,08	✓ 7,82	✓ 490	✓ 470	✓ 15,0	0,1	✓ 16,6	✓ -0,46	✓ -1,6	✓ 6,18	
Итого по «Западная группа районов»:				311,84	-28,27	338,25	14 403	14 296	21,7	-1,9	23,7	-26,41	-2,0	356,19	
Ачинский район	+	На проверке	Действия	✓ 3,85	0,00	✓ 3,89	✓ 380	✓ 375	✓ 10,1	0,0	✓ 10,4	✓ -0,04	✓ -0,3	✓ 3,48	
Боготольский район	+	На проверке	Действия	✓ 0,56	0,00	✓ 0,62	✓ 47	✓ 55	✓ 11,9	0,0	✓ 11,3	✓ -0,06	✓ 0,6	✓ 0,24	
Назаровский район	+	На проверке	Действия	✓ 75,00	2,10	✓ 92,70	✓ 3 771	✓ 3 771	✓ 19,9	0,6	✓ 24,6	✓ -17,70	✓ -4,7	✓ 83,30	
Новоселовский район	+	Нет данных	Действия	✓ 32,70		✓ 1 500	✓ 1 532		✓ 21,8		✓ -32,70			✓ 33,43	
Покотский муниципальный округ	+	На проверке	Действия	✓ 1,00	0,00	✓ 1,10	✓ 100	✓ 100	✓ 10,0	0,0	✓ 11,0	✓ -0,10	✓ -1,0	✓ 0,50	
Ужурский район	+	На проверке	Действия	✓ 213,44	0,90	✓ 193,97	✓ 7 294	✓ 7 294	✓ 29,3	0,2	✓ 26,6	✓ 19,47	✓ 2,1	✓ 218,22	
Шарыповский муниципальный округ	+	На проверке	Действия	✓ 17,99	-0,15	✓ 13,27	✓ 1 279	✓ 1 201	✓ 14,1	-0,1	✓ 11,0	✓ 4,72	✓ 3,1	✓ 17,02	
Итого по «Северная группа районов»:				1,75	-0,10	2,28	223	276	7,8	-0,5	8,3	-0,53	-0,5	1,45	
Енисейский район	+	На проверке	Действия	✓ 1,43	-0,10	✓ 1,58	✓ 142	✓ 152	✓ 10,1	-0,7	✓ 10,4	✓ -0,15	✓ -0,3	✓ 1,45	
Казанский район	+	Нет данных	Действия	✓ 0,20		✓ 49	✓ 39		✓ 4,1		✓ -0,20				
Пировский муниципальный округ	+	На проверке	Действия	✓ 0,32	0,00	✓ 0,50	✓ 42	✓ 75	✓ 7,6	0,0	✓ 6,7	✓ -0,18	✓ 0,9		
Итого по «Центральная группа районов»:				93,58	-0,69	91,04	7 266	7 517	12,9	-0,1	12,1	2,54	0,8	103,57	
Балактинский район	+	На проверке	Действия	✓ 43,67	0,36	✓ 44,16	✓ 3 064	✓ 3 333	✓ 14,3	0,2	✓ 13,2	✓ -0,49	✓ 1,1	✓ 45,80	
Березовский район	+	На проверке	Действия	✓ 3,33	0,00	✓ 3,00	✓ 278	✓ 262	✓ 12,0	0,0	✓ 11,5	✓ 0,33	✓ 0,5	✓ 2,88	
Большелуцкий район	+	На проверке	Действия	✓ 5,58	-0,26	✓ 7,59	✓ 525	✓ 627	✓ 10,6	-0,5	✓ 12,1	✓ -2,01	✓ -1,5	✓ 6,00	
Емельяновский район	+	На проверке	Действия	✓ 22,74	-0,27	✓ 19,80	✓ 1 902	✓ 1 791	✓ 12,0	-0,1	✓ 11,1	✓ 2,94	✓ 0,9	✓ 24,15	
Манский район	+	На проверке	Действия	✓ 10,82	0,17	✓ 7,59	✓ 680	✓ 725	✓ 15,9	0,2	✓ 10,5	✓ 3,23	✓ 5,4	✓ 12,84	
Сухокумский район	+	На проверке	Действия	✓ 7,44	-0,69	✓ 8,90	✓ 817	✓ 890	✓ 9,1	-0,9	✓ 11,4	✓ -1,46	✓ -2,3	✓ 11,90	
Итого по «Южная группа районов»:				444,36	-5,46	435,41	21 389	20 761	20,8	-0,2	21,0	8,95	-0,2	850,73	
Ермеевский район	+	На проверке	Действия	✓ 0,16	0,00	✓ 1,59	✓ 32	✓ 216	✓ 5,0	0,0	✓ 7,4	✓ -1,43	✓ -2,4	✓ 0,07	
Идринский район	+	На проверке	Действия	✓ 0,38	0,00	✓ 0,59	✓ 85	✓ 110	✓ 4,5	0,0	✓ 5,4	✓ -0,21	✓ -0,9	✓ 417,00	
Караульский район	+	Не запланирован	Действия				388								
Красноярский район	+	На проверке	Действия	✓ 77,85	-6,32	✓ 83,20	✓ 4 329	✓ 4 299	✓ 18,0	-1,4	✓ 19,4	✓ -5,35	✓ -1,4	✓ 88,98	
Курагинский район	+	На проверке	Действия	✓ 138,56	1,46	✓ 142,15	✓ 7 083	✓ 7 058	✓ 19,6	0,2	✓ 20,1	✓ -3,59	✓ -0,5	✓ 137,23	
Мамский район	+	На проверке	Действия	✓ 36,59	-1,04	✓ 40,25	✓ 2 751	✓ 2 646	✓ 13,3	-0,4	✓ 15,2	✓ -3,66	✓ -1,9	✓ 29,37	
Шушенский район	+	На проверке	Действия	✓ 190,82	0,44	✓ 167,63	✓ 6 721	✓ 6 432	✓ 28,4	0,1	✓ 26,1	✓ 23,19	✓ 2,3	✓ 178,08	

Сельскохозяйственная техника

1

Данные о сельскохозяйственной технике предприятий края загружены из базы данных Гостехнадзора

2

Справочник моделей техники, виды техники

3

Реестр сельскохозяйственной техники предприятия

4

Автоматическое формирование отчёта о готовности техники



Реестр сельскохозяйственной техники в карточке предприятия

Общее

Филиалы

Пользователи

СМЭВ

С/х техника

Кредитные договоры

Реестры

Земельные участки

ВСД

Ид	Модель	Наименование по паспорту	Район	Рег. номер	Завод. номер	Способ приобретения	Затраты на приобретение, руб	Владение с	Владение по
3341	Погрузчик XCMG LW 500 F (220/1.25)	ПОГРУЗЧИК ФРОНТАЛЬНЫЙ XCMG L...	Ужурский район	3244XK24	1500F0111678	Приобретение		06.04.2012	
4229	Погрузчик XCMG LW 500 F (220/1.25)	ПОГРУЗЧИК XCMG L W500FL	Ужурский район	6482Ю/24	1500FDL12060...	Приобретение		01.02.2013	
10367	Погрузчик T-156-09 (175/1.03)	ТРАКТОР T-1566-09	Ужурский район	3608XB24	7539(656520-6...	Приобретение		18.03.2008	
11121	Погрузчик XCMG LW 500 F (220/1.25)	ПОГРУЗЧИК XCMG L W500FL	Ужурский район	6483Ю/24	1500FDL12064...	Приобретение		01.02.2013	
Колесные общие (59)									
64	К-701, К-701Р, К-701Т, К-701МБ (300/...	ТРАКТОР К-701	Ужурский район	4174КО24	8302015	Приобретение		11.02.2003	
227	T-150K (165/1.03)*	ТРАКТОР T-150K	Ужурский район	4156КО24	517545	Приобретение		11.02.2003	
247	T-40, T40M, T-40AM (50/ 0.37)*	ТРАКТОР T-40	Ужурский район	4183КО24	343552	Приобретение		11.02.2003	
256	К-701, К-701Р, К-701Т, К-701МБ (300/...	ТРАКТОР КОЛЕСНЫЙ К-701	Ужурский район	6472Ю/24		Приобретение		28.12.2012	
516	MT3-80, MT3-82 (75/0.43)*	ТРАКТОР MT3-80	Ужурский район	4192КО24	657498	Приобретение		11.02.2003	
2134	К-701, К-701Р, К-701Т, К-701МБ (300/...	ТРАКТОР К-701	Ужурский район	4151КО24	8704205	Приобретение		11.02.2003	
1184	К-701, К-701Р, К-701Т, К-701МБ (300/...	ТРАКТОР К-701	Ужурский район	0203XA24	9112810	Приобретение		28.12.2004	
1206	ЮМЗ-6Л, ЮМЗ-6М, ЮМЗ-6КЛ (60/ 0,...	ТРАКТОР ЮМЗ-6КЛ	Ужурский район	4186КО24	470405	Приобретение		11.02.2003	
1824	MT3-80, MT3-82 (75/0.43)*	ТРАКТОР MT3-80	Ужурский район	4229КО24	272494	Приобретение		11.02.2003	
1900	К-701, К-701Р, К-701Т, К-701МБ (300/...	ТРАКТОР К-701	Ужурский район	1400КО24	8510837	Приобретение		11.02.2003	
2371	К-744 (250/1.4)*	ТРАКТОР КИРОВЕЦ К-744Р4	Ужурский район	2443XE24	60885	Приобретение		12.10.2015	
11646	ТРАКТОР СЕЛЬСКОХОЗЯЙСТВЕННЫЙ ...	ТРАКТОР СЕЛЬСКОХОЗЯЙСТВЕННЫЙ ...	Ужурский район	8469KM24	02372123	Приобретение		09.08.2024	
1169	ТРАКТОР T-25A3	ТРАКТОР T-25	Ужурский район	4177КО24	474369	Приобретение		11.02.2003	
11869	ТРАКТОР ZOOMLION RN904	ТРАКТОР ZOOMLION RN904	Ужурский район	8483KM24	ZLRNF502365H	Приобретение		21.11.2024	
2992	К-744Р (250/1.4)*	ТРАКТОР К-744Р	Ужурский район	2862XB24	070204	Приобретение		27.12.2007	
3443	К-700А (220/1.37)	ТРАКТОР КОЛЕСНЫЙ К-700А	Ужурский район	9844Ю/24	8714211	Приобретение		24.10.2013	
3745	MT3-80, MT3-82 (75/0.43)*	ТРАКТОР MT3-82	Ужурский район	4197КО24	328520	Приобретение		11.02.2003	
3997	К-744Р (250/1.4)*	ТРАКТОР К-744Р	Ужурский район	1212XB24	060660	Приобретение		16.03.2007	
4130	MT3-80, MT3-82 (75/0.43)*	ТРАКТОР MT3-80	Ужурский район	3780KK24	380160	Приобретение		11.02.2003	
4209	MT3-80, MT3-82 (75/0.43)*	ТРАКТОР MT3-80	Ужурский район	4188КО24	682039	Приобретение		11.02.2003	
4240	MT3-50, MT3-52 (55/ 0.35)*	ТРАКТОР MT3-50	Ужурский район	4230КО24		Приобретение		11.02.2003	
4299	К-701, К-701Р, К-701Т, К-701МБ (300/...	ТРАКТОР К-701	Ужурский район	4439XA24	8909080	Приобретение		09.09.2005	
4413	T-40, T40M, T-40AM (50/ 0.37)*	ТРАКТОР T-40AM	Ужурский район	4182КО24	366268	Приобретение		11.02.2003	
4494	MT3-80, MT3-82 (75/0.43)*	ТРАКТОР MT3-80	Ужурский район	4191КО24	809102	Приобретение		11.02.2003	
4504	MT3-80, MT3-82 (75/0.43)*	ТРАКТОР MT3-80	Ужурский район	3779KK24		Приобретение		01.12.2008	
4687	К-700А (220/1.37)	ТРАКТОР К-700А	Ужурский район	4153КО24	9000639	Приобретение		11.02.2003	
5388	ЮМЗ-6Л, ЮМЗ-6М, ЮМЗ-6КЛ (60/ 0,...	ТРАКТОР ЮМЗ-6КЛ	Ужурский район	4185КО24	577336	Приобретение		11.02.2003	
6338	К-744Р1 «Стандарт» (300/1.53)*	ТРАКТОР К-744Р1	Ужурский район	5230KT24	080932	Приобретение		26.03.2009	
6568	MT3-80, MT3-82 (75/0.43)*	ТРАКТОР MT3-82	Ужурский район	4199КО24	374536	Приобретение		11.02.2003	

Обновить

Добавить

Скопировать

Редактировать

Удалить

Карточка сельскохозяйственной техники

Общее

Приобретение

Доступность

Регистрационный номер

Заводской номер

Владение с

Владение по

3780KK24

380160

11.02.2003

Размещение

Ужурский район

Модель

MT3-80, MT3-82 (75/0.43)*

Наименование по паспорту

ТРАКТОР MT3-80

Дата изготовления

01.01.1984

Производитель

Страна происхождения

01.01.1984

Примечания

Док. на право собственности: СПРАВКА-СЧЕТ, ,
Группа марок: Тракторы

Сохранить

Отмена

Автоматическое формирование оперативной информации по готовности техники и завозу ГСМ

18. Оперативная информация по готовности техники и завозу ГСМ - летняя (предприятие) от 13.10.2025 (ООО «Колос», Ужурский район)

Черновик

Общее

Диаграмма

Вид техники	На 13.10.2025			На 06.10.2025			На 29.09.2025			На 22.09.2025		
	нал. (шт.)	испр. (шт.)	%	нал. (шт.)	испр. (шт.)	%	нал. (шт.)	испр. (шт.)	%	нал. (шт.)	испр. (шт.)	%
Тракторы всего 01	79	60	75,9				79	79	100,0	79	79	100,0
в т.ч. типа К-700 02	14	14	100,0				14	14	100,0	14	14	100,0
Грузовые автомобили 03	41	34	82,9				41	41	100,0	41	41	100,0
Косилки 04	9	9	100,0				9	9	100,0	9	9	100,0
Грабли тракторные 05	8	8	100,0				8	8	100,0	8	8	100,0
Пресс-опашкорезы 06	7	7	100,0				7	7	100,0	7	7	100,0
Жатки валковые 07	1	1	100,0				1	1	100,0	1	1	100,0
Кормоуборочные комбайны 08	0	0					0	0		0	0	
Зерноуборочные комбайны 09	32	28	87,5				32	31	96,9	32	31	96,9
Зерносушилки 10	3	3	100,0				3	3	100,0	3	3	100,0
Иная техника	67	67	100,0				67	67	100,0	67	67	100,0
Топливо	Пост. с нач. года	Остаток		Пост. с нач. года	Остаток		Пост. с нач. года	Остаток		Пост. с нач. года	Остаток	
Дизельное топливо (тонн) 11/12	1 037,670	429,682		1 037,670			1 037,670	696,794		1 034,324		
Автобензин (тонн) 13/14	77,470	19,840		77,470			77,470	32,590		77,470		

Обновить

Файлы

Печать

Отправить

Копировать

Наличие и исправность сельскохозяйственной техники на 13.10.2025

Наименование техники	Рег. номер / заводской номер	Исправен	Выход на полевые работы	Примечания
Раскрыть/скрыть все				
Колесные специальные (9)				
АВТОПОГРУЗЧИК ВИЛОЧНЫЙ НЕЦІ CPD35	2139XM24 / 010356K 9955	<input checked="" type="checkbox"/>	<input checked="" type="checkbox"/>	
Погрузчик XCMG ZL50FV	7345KB24 / XUG0500 FCLCB07167	<input checked="" type="checkbox"/>	<input checked="" type="checkbox"/>	
ПОГРУЗЧИК-ЭКСКАВАТОР JCB 3CXF14M2WM	9821XE24 / JCB3CX4T C02265993	<input checked="" type="checkbox"/>	<input checked="" type="checkbox"/>	
АВТОПОГРУЗЧИК G15.30.2	3390XX24 / 347	<input checked="" type="checkbox"/>	<input checked="" type="checkbox"/>	
АВТОПОГРУЗЧИК НЕЦІ CPD15	1666XH24 / 05015DE 2392	<input checked="" type="checkbox"/>	<input checked="" type="checkbox"/>	
ПОГРУЗЧИК ФРОНТАЛЬНЫЙ XCMG LW500F	3244XX24 / 1500F011 1678	<input checked="" type="checkbox"/>	<input type="checkbox"/>	
ПОГРУЗЧИК XCMG L W500FL	6482KY24 / 1500FDL1 20604(11209001)	<input checked="" type="checkbox"/>	<input type="checkbox"/>	
ТРАКТОР T-1566-09	3608XB24 / 7539(656 520-652532)	<input checked="" type="checkbox"/>	<input type="checkbox"/>	
ПОГРУЗЧИК XCMG L W500FL	6483KY24 / 1500FDL1 20642(11209064)	<input checked="" type="checkbox"/>	<input type="checkbox"/>	

1 по 18 из 18

Страница 1 из 1

Редактировать технику

Сохранить

Отмена

Планируется внедрение отчётов

- Наличие техники в сельскохозяйственных предприятиях Российской Федерации (**1-MEX**)
- Сведения о наличии сельскохозяйственной техники, использующей газомоторное топливо (**1-MEX (ГМТ)**)
- Сведения о состоянии сельскохозяйственной техники (**6-MEX**)
- Техническая и технологическая модернизация сельского хозяйства (**ГП-24**)
- Наличие и изношенность сельскохозяйственной техники
- Структура парка сельскохозяйственной техники
- Наличие машин, план ремонта и потребность в финансовых средствах на восстановление техники (**1-РЕМ**)

Эти отчёты будут формироваться **АВТОМАТИЧЕСКИ** на основании данных о сельскохозяйственной технике, содержащейся в карточке предприятия



Реестр земельных участков

Данные о земельных участках автоматически загружены из ЕГРН

- Данные автоматически обновляются ежемесячно

Сформирован реестр земельных участков СХТП края

- В карточке предприятия содержится реестр его земельных участков
- По каждому земельному участку доступны все выписки из ЕГРН
- Участок представлен на масштабируемой карте
- Данные автоматически подгружаются в заявление на предоставление МГП

Сформирована карта земельных участков сельскохозяйственных предприятий края

Доступно добавление сведений о:

- пасеках;
- с/х обработке;
- с/х полях;
- земельных паспортах.



Реестр земельных участков в ГИС «Субсидия АПК24»

Год 2025	Кад.номер	Усл.номер	Адрес	Сельхозтоваропроизводитель	
<div>Найти Очистить фильтр</div> <div><div>+</div> Создать</div> <div>Введите как минимум 3 символа</div> <div>Получены первые 50 результатов</div>					
Кадастровый номер	Услов. номер	Мун.образование	СХТП	Площадь, га	Адрес
24:06:4303002:23		Боготольский район	ООО "Агросфера"	7.3191	Ориентир д. Коробейниково.Участок находится примерно в 8,4 км метрах, по н...
24:35:0040105:660		Сухобузимский рай...	ООО Агрофирма "Бузим"	84.7621	Ориентир с. Миндерла.Участок находится примерно в 6,6 км метрах, по направ...
24:35:0020207:261		Сухобузимский рай...	ООО Агрофирма "Бузим"	7.96	Красноярский край, Сухобузимский район, с. Подсопки, в 3,5 км на северо-восто...
24:35:0040109:33		Сухобузимский рай...	ООО Агрофирма "Бузим"	6.7	Ориентир с.Иркутское.Участок находится примерно в 1,9 км метрах, по направл...
24:06:4303002:21		Боготольский район	ООО "Агросфера"	4.259	Ориентир д. Коробейниково.Участок находится примерно в 7,0 км метрах, по н...
24:35:0040109:34		Сухобузимский рай...	ООО Агрофирма "Бузим"	18.1	Ориентир с. Иркутское.Участок находится примерно в 2,2 км метрах, по направ...
24:35:0020206:3		Сухобузимский рай...	ООО Агрофирма "Бузим"	74.55	Ориентир д.Толстомысово.Участок находится примерно в 3,9 км метрах, по нап...
24:10:0101002:2088		Дзержинский район	ООО "Агролес"	122.3716	Почтовый адрес ориентира: Россия, Красноярский край, Дзержинский район, зе...
24:35:0020104:172		Сухобузимский рай...	Индивидуальный предприниматель, глава крестьянского (фер...	69.4397	Красноярский край, Сухобузимский район, установлено относительно ориентир...
24:35:0040108:36		Сухобузимский рай...	ООО Агрофирма "Бузим"	17.1853	Россия, Красноярский край, Сухобузимский район, участок № 48
24:10:1814001:6		Дзержинский район	ООО "Тавожное"	0.1333	Почтовый адрес ориентира: Красноярский край, Дзержинский район, с. Держи...
24:02:0000000:280		Ачинский район	ООО "Агросфера"	14.6	Ориентир д. Малая Покровка.Участок находится примерно в 6,16 км метрах, по ...
24:03:4301003:34		Балахтинский район	ИП глава КФХ Сургутский М.Ю.	0.142	Почтовый адрес ориентира: Красноярский край, Балахтинский район, п. Чистое ...
24:19:0102010:356		Каратузский район	ИП Подлеснова Е.А.	0.1615	Почтовый адрес ориентира: Россия, Красноярский край, Каратузский район, с. К...
24:39:5401001:105		Ужурский район	АО "Искра"	0.6305	Почтовый адрес ориентира: Красноярский край, Ужурский район, д.Баит, ул.Гла...
24:11:0310611:84		Емельяновский рай...	ООО Агрофирма "Бузим"	36.8	Ориентир Красноярский край, Емельяновский район, д.Суханово, уч.№11.Учasto...
24:06:0000000:2269		Боготольский район	ИП глава КФХ Лебедева А.Е.	493.086	Российская Федерация, Красноярский край, Боготольский район, с/с Юрьевский
24:35:0040109:29		Сухобузимский рай...	ООО Агрофирма "Бузим"	98.3653	Ориентир с. Иркутское.Участок находится примерно в 1,9 км метрах, по направ...
24:29:0601004:316		Новоселовский рай...	Индивидуальный предприниматель, глава крестьянского (фер...	17	Почтовый адрес ориентира: Красноярский край, Новоселовский район, урочищ...
24:29:0401002:363		Новоселовский рай...	Индивидуальный предприниматель, глава крестьянского (фер...	5.1	Почтовый адрес ориентира: Красноярский край, Новоселовский район, на адми...
24:29:0601003:4		Новоселовский рай...	Индивидуальный предприниматель, глава крестьянского (фер...	15	Почтовый адрес ориентира: Красноярский край, р-н Новоселовский, с/с Барант...
24:03:0700002:588		Балахтинский район	ООО СХП "Анюта"	12.5251	Красноярский край, Балахтинский район, урочище "Шестое Поле"
24:35:0020102:150		Сухобузимский рай...	ООО Агрофирма "Бузим"	24.3	Ориентир д. Воробино.Участок находится примерно в 5,97 км метрах, по напра...
24:03:0700002:568		Балахтинский район	ООО СХП "Ильпоковское"	190.5485	Почтовый адрес ориентира: Красноярский край, Балахтинский район, урочище ...

Общие

Сельхоз поля

СМЗВ

Карта

Условный номер

Дата постановки на учет
31.07.2009

Дата начала использования

Площадь, га
24.3

Особые отметки

Адрес

☐ Из справочника

☒ Искать

Адрес (текущий)
Ориентир д. Воробино.Участок находится примерно в 5,97 км мет

Сведения о зарегистрированных правах владения/пользования

Вид права	Площадь, га	Доля, %	Вид субъекта	Наименование/ФИО	СМЗВ	ИИН	ОГРН	Тип ДП	ДП
Собственность	24.3	100.00	Публично-правовое образ...	Муниципальное образав...					

Добавить

Сведения о зарегистрированных ограничениях (обременениях) прав

Вид обременения	Дата начала	Дата окончания	Площадь, га	Вид субъекта	Наименование/ФИО	СМЗВ	ИИН	ОГРН	Тип ДП
Арест	01.06.2022	31.12.2025	24.3	Физическое лицо	Степан Олег Владимирович...	038-053-792-07			Полномоч
Арест	07.05.2021		24.3	Юридическое лицо, орган...	Общество с ограниченной о...	2403000808	100241000036		

Добавить

Сведения о незарегистрированных правах владения/пользования

Сведения о пользовании землей

Обновить

Журнал

Действия

Создать

Отменить

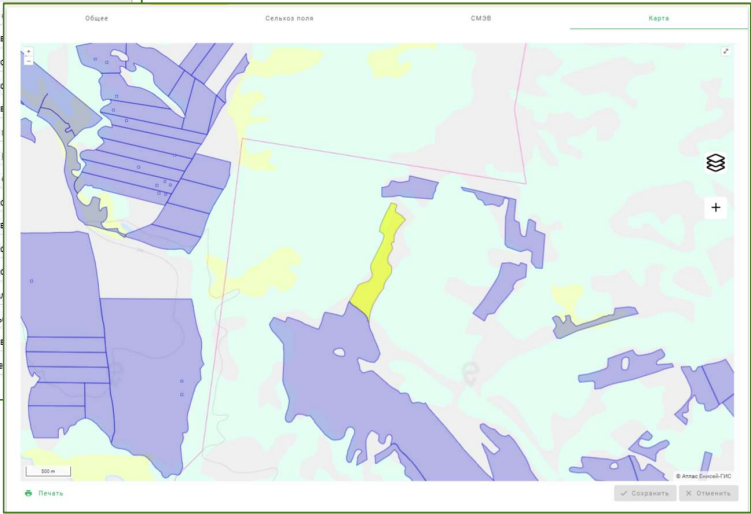

Земельные участки
в карточке предприятия

Table with 8 columns: Кадастровый номер, Условный номер, Мун. образование, Назначение земли, Площадь ЗУ, га, Собственность, га, Аренда, га, Адрес. It lists various land plots with their respective details and addresses.

Общая информация
Год: 2025
Кадастровый номер: 24:03:0500002:118
Категория земли: Земли сельскохозяйственного назначения
Разрешенное использование земли: Иное
Иное описание разрешенного использования земли: сельскохозяйственное производство
Условный номер: 714.3
Дата постановки на учет: 16.01.2007
Дата начала использования:
Площадь, га: 714.3
Особые отметки:
Адрес: Ориентир п. Могучий. Участок находится примерно в 0,1 км. метра

Выписка из Единого государственного реестра недвижимости об объекте недвижимости
Сведения о характеристиках объекта недвижимости
На основании запроса от 01.10.2025, поступившего на рассмотрение 01.10.2025, сообщаем, что согласно записям Единого государственного реестра недвижимости:
Земельный участок вид объекта недвижимости
Лист № 1 раздела 1
Всего листов раздела 1: 3
Всего листов раздела 8:
Всего листов выписки: 70
01.10.2025, № КУИИ-001/2025-183417099
Кадастровый номер: 24:03:0500002:118
Иному кадастровому номеру: 24:03:0500002
Дата присвоения кадастрового номера: 16.01.2007
Ранее присвоенный государственный учетный номер: данные отсутствуют
Местонахождение: Местонахождение установлено относительно ориентира, расположенного за пределами участка Ориентир п. Могучий. Участок находится примерно в 0,1 км. метрах, по направлению на запад от ориентира.
Почтовый адрес ориентира: Красноярский край, Балахтинский район
Площадь: 714,3000 кв. м., 23400
Кадастровая стоимость, руб.: 25071930
Кадастровые номера расположенных в пределах земельного участка объектов недвижимости: данные отсутствуют
Кадастровые номера объектов недвижимости, из которых образован объект недвижимости: данные отсутствуют
Кадастровые номера образованных объектов недвижимости: данные отсутствуют
Категория земель: Земли сельскохозяйственного назначения
Вид разрешенного использования: сельскохозяйственное производство
Сведения о кадастровом номере: данные отсутствуют
Сведения о лесах, водных объектах и об иных природных объектах, расположенных в пределах земельного участка: данные отсутствуют
Сведения о том, что земельный участок полностью расположен в границах зоны с особыми условиями использования территории, территории объекта культурного наследия, публичного сервитута: данные отсутствуют



Карта земельных участков

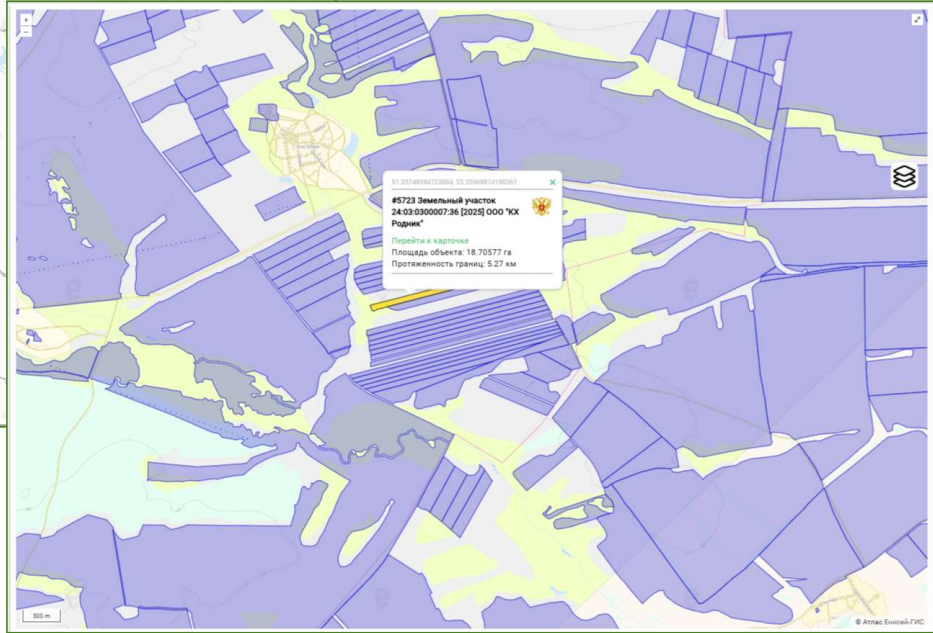
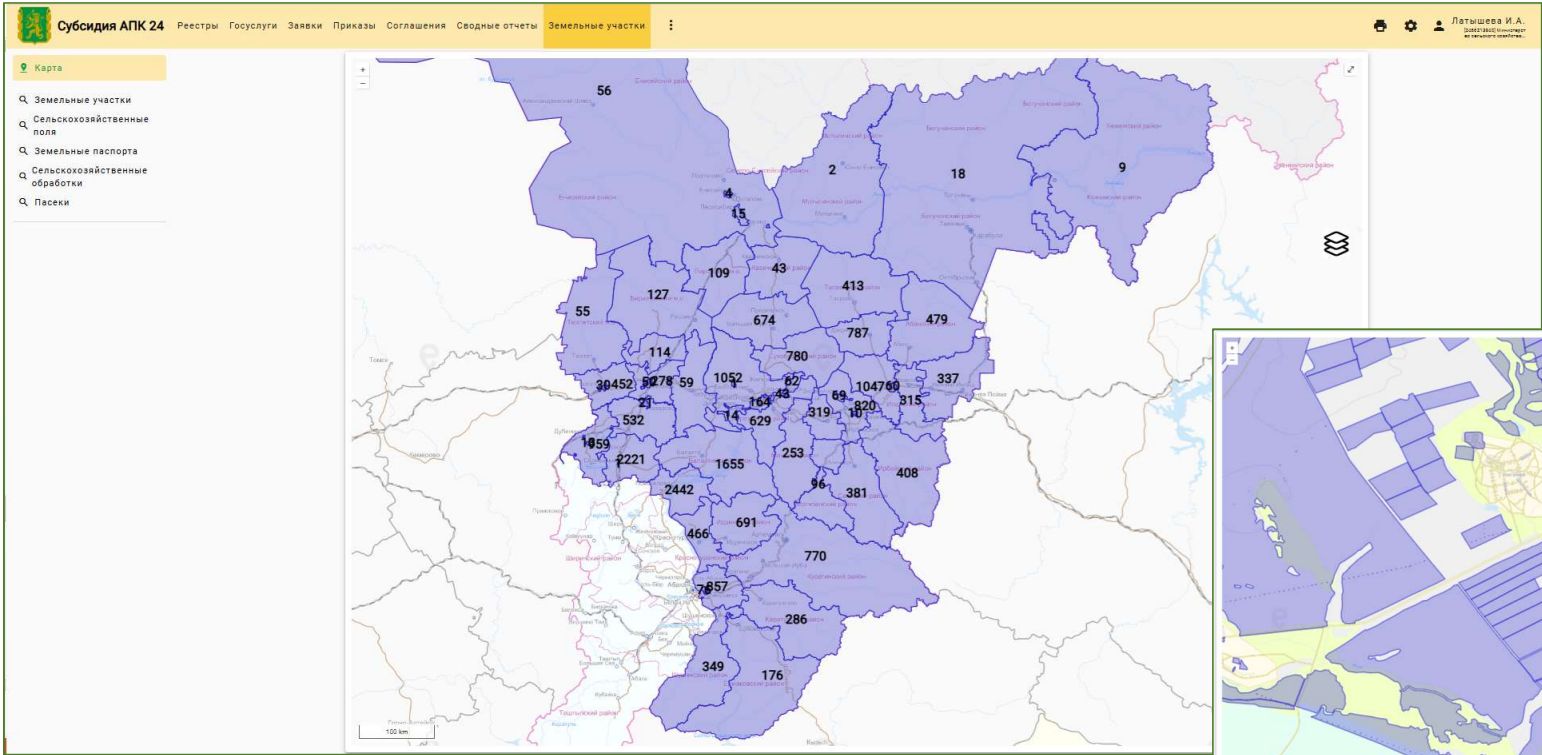



Реестр вакансий АПК

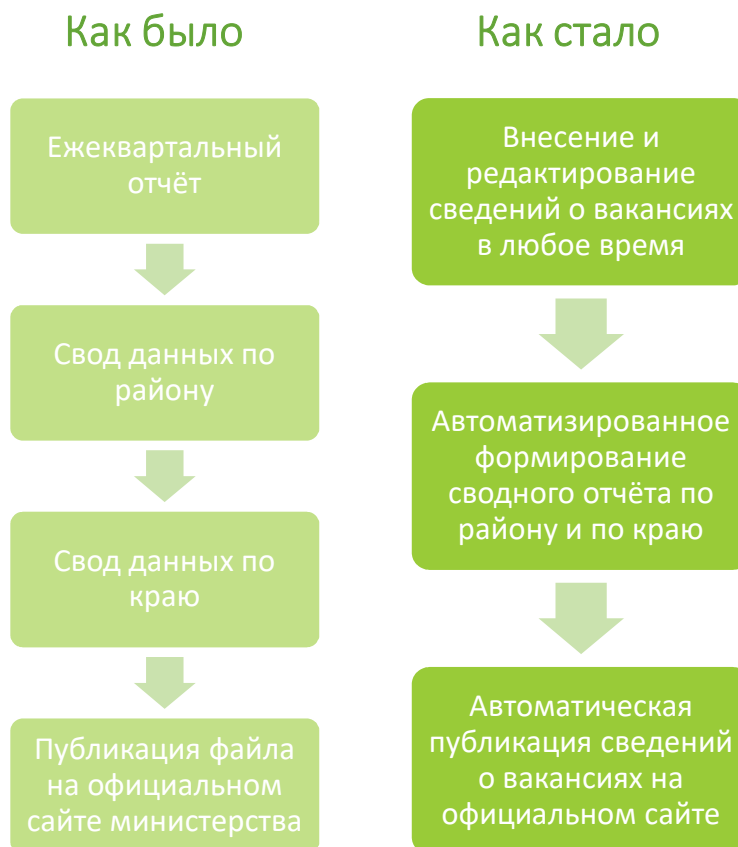

Дополнительные преимущества:

- для соискателей - удобный поиск вакансий с использованием функций сортировки и фильтрации
- для предприятий - вакансию необходимо внести 1 раз и не отправлять новый отчёт в министерство каждый квартал
- для органов власти — наличие актуальной информации о вакансиях в отрасли сельского хозяйства

Интерфейс отчёта в ГИС «Субсидия АПК24»

✓ Сдано 0 из 61 отчетов

Перечень вакансий АПК (край) от 01.01.2026 (краевой)

Перечень вакансий

Диаграмма

№ п/п	Наименование муниципалитета / предприятия	Статус	Действия	Кол-во предприятий всего	Кол-во предприятий с открытыми вакансиями	Кол-во вакансий	Минимальная дата открытой вакансии	Максимальная дата открытой вакансии
Итого по краю:				2 186	135	1 263	07.11.2024 14:38:39	03.10.2025 10:31:37
Итого по «Восточная группа районов»:				552	39	276	18.12.2024 09:28:24	03.10.2025 10:33:47
	Абаскинский район	+	Нет данных Действия -	78	8	42	07.11.2024 14:38:39	03.10.2025 10:33:47
	Бородинское	+	Нет данных Действия -					
	Дзержинский район	+	Нет данных Действия -	57	4	17	20.01.2025 13:47	
	ЗАТО г. Зеленогорск	+	Нет данных Действия -					
	Иланский район	+	Нет данных Действия -	48	4	8	28.01.2025 16:18	
	Ирбейский район	+	Нет данных Действия -	69	1	10	23.01.2025 09:55	
	Кавказ	+	Нет данных Действия -					
	Канский район	+	Нет данных Действия -	61	6	100	14.01.2025 11:34	
	Нижнеингушский район	+	Нет данных Действия -	33	2	6	23.01.2025 08:51	
	Партизанский район	+	Нет данных Действия -	23	2	11	20.01.2025 10:03	
	Рыбинский район	+	Нет данных Действия -	46	1	38	30.01.2025 09:29	
	Саянский район	+	Нет данных Действия -	48	7	19	20.01.2025 08:54	
	Тасеевский район	+	Нет данных Действия -	47	2	9	20.01.2025 09:15	
	Уярский район	+	Нет данных Действия -	42	2	16	24.01.2025 11:01	
Итого по «Западная группа районов»:				404	27	316	18.12.2024 09:28	
	Ачинск	+	Нет данных Действия -	22	2	4	08.11.2024 12:56	
	Ачинский район	+	Нет данных Действия -	39	1	24	08.11.2024 12:34	
	Березовский район	+	Нет данных Действия -					
	Боготол	+	Нет данных Действия -					
	Боготольский район	+	Нет данных Действия -	32	4	13	21.01.2025 10:06	
	Большелуцкий район	+	Нет данных Действия -	24	1	5	28.12.2024 11:57	
	ЗАТО п. Солнечный	+	Нет данных Действия -					
	Козульский район	+	Нет данных Действия -	12		0	29.01.2025 09:39	
	Назарово	+	Нет данных Действия -					
	Назаровский район	+	Нет данных Действия -	26	3	208	25.12.2024 11:47	
	Новоселовский район	+	Нет данных Действия -	121	2	13	24.03.2025 08:56	
	Токкетский муниципальный округ	+	Нет данных Действия -	23	3	3	03.04.2025 09:11:04	03.10.2025 10:32:07
	Ужурский район	+	Нет данных Действия -	59	6	33	20.01.2025 08:59:23	03.10.2025 10:32:09
	Шарыпово	+	Нет данных Действия -					
	Шарыповский муниципальный округ	+	Нет данных Действия -	46	5	13	20.01.2025 14:32:43	03.10.2025 10:32:15

Обновить | Файлы | Печать | Копировать

Перечень вакансий АПК (предприятие) от 01.01.2026 (АО "Шушенская птицефабрика", Шушенский район)

Нет данных

Перечень вакансий Пред

Диаграмма

№ п/п	Наименование муниципалитета / предприятия	Кол-во	Зарплата, руб.	Занятость	Начало периода работы	Окончание периода работы	Наличие жилья	Дополнительная информация	Адрес	Контактный телефон	Дата внесения сведений
1	Итого по «[2442010344] АО "Шушенская птицефабрика"»:	57	х	х			х	х	Шушенский муниципальный округ, пгт. Шушенское, ул. Первомайская 60	83913931073	02.04.2025 14:21:57
1.1	Ветеринарный врач	1	41 000,00	-			Нет		х	х	03.10.2025 10:30:40
1.2	Грузчик	10	40 000,00	-			Нет		х	х	23.09.2025 13:57:55
1.3	Изготовитель полуфабрикатов	10	55 000,00	-			Нет		х	х	04.04.2025 09:11:06
1.4	Инженер по охране окружающей среды (эколог)	1	50 000,00	-			Да		х	х	03.10.2025 10:30:40
1.5	Инженер по охране труда	1	50 000,00	-			Да		х	х	03.10.2025 10:30:40
1.6	Обработчик птицы	20	55 000,00	-			Нет		х	х	03.10.2025 10:30:38
1.7	Подсобный рабочий	6	60 000,00	-			Нет		х	х	04.04.2025 09:23:44
1.8	Технолог мясного производства	3	70 000,00	-			Нет		х	х	04.04.2025 09:22:10
1.9	Электрик	5	40 000,00	-			Нет		х	х	03.10.2025 10:30:39

Обновить | Файлы | Печать | Отправить | Копировать

Открытый реестр вакансий АПК

Реестр вакансий АПК

Район	Наименование предприятия (адрес)	Имеющиеся вакансии	Кол-во вакансий	Заработная плата, руб.	Наличие жилья	Контактный телефон	Дополнительная информация
Ачинск	Акционерное общество "Ачинская хлебная база №17", 662152, г. Ачинск, ул. Манкевича, 37 89631817000	Аппаратчик	1	38 400,00	Нет	8(39151)48073	
Ачинск	Общество с ограниченной ответственностью "Сибирская Производственная Компания "Орион", 662153, Красноярский край, г. Ачинск, терр. Южная Промзона, 12-й кв-л, строения 1, здание литер В338	Пекарь	3	36 000,00	Нет	89659193854	
Красноярск	Общество с ограниченной ответственностью "Джокер", 660048, г. Красноярск, ул.Калинина, д.175 стр.4	Грузчик	5	36 176,00	Нет	89029919417	
Красноярск	Общество с ограниченной ответственностью "Джокер", 660048, г. Красноярск, ул.Калинина, д.175 стр.4	Пекарь	8	36 472,00	Нет	89029919417	
Красноярск	Общество с ограниченной ответственностью "Джокер", 660048, г. Красноярск, ул.Калинина, д.175 стр.4	Подсобный рабочий	2	36 176,00	Нет	89029919417	
Красноярск	Общество с ограниченной ответственностью "Джокер", 660048, г. Красноярск, ул.Калинина, д.175 стр.4	Уборщик производственных помещений	2	36 176,00	Нет	89029919417	
Красноярск	Общество с ограниченной ответственностью "Джокер", 660048, г. Красноярск, ул.Калинина, д.175 стр.4	Помощник пекаря	10	36 176,00	Нет	89029919417	
Красноярск	Общество с ограниченной ответственностью "Кондитерские технологии крайпотребсоюза", 660118, г. Красноярск, ул.Северное шоссе, 5Г	Пекарь	16	36 816,00	Нет	83912419417	
Красноярск	Общество с ограниченной ответственностью "Кондитерские технологии крайпотребсоюза", 660118, г. Красноярск, ул.Северное шоссе, 5Г	Помощник пекаря	7	36 329,60	Нет	83912419417	
Красноярск	Общество с ограниченной ответственностью "Красноярский масляный завод", 660115, г. Красноярск, ул. Норильская, зд.31, стр.4, помещ. 2	Разнорабочий	3	65 000,00	Нет	89082167201	Обслуживание производственной линии, отгрузки, работа с сырьем
Красноярск	Общество с ограниченной ответственностью "Красноярский масляный завод", 660115, г. Красноярск, ул. Норильская, зд.31, стр.4, помещ. 2	Слесарь-ремонтник	2	75 000,00	Нет	89082167201	Осуществлять текущий, капитальный и планово-предупредительный ремонт, а так же монтаж, проверку и регулировку оборудования, машин и агрегатов. Осуществлять техническую диагностику.
Красноярск	Общество с ограниченной ответственностью "Красноярский масляный завод", 660115, г. Красноярск, ул. Норильская, зд.31, стр.4, помещ. 2	Электрик	1	75 000,00	Нет	89082167201	Работа по ремонту и обслуживанию электрооборудования и электроустановок. Осуществлять контроль за правильной и безаварийной эксплуатацией электрооборудования. Обслуживание электрики в цеху и офисных помещениях
Абанский район	Общество с ограниченной ответственностью "Ключи", Абанский район, с. Абан-Ключи, ул. Партизанская 1	Тракторист	1	22 440,00	Да	83916377232	
Абанский район	Общество с ограниченной ответственностью "Мана", 663740, п. Абан, ул. Больничная, 141	Ветеринарный врач	1	60 000,00	Да	83916322307	
Абанский район	Общество с ограниченной ответственностью "Мана", 663740, п. Абан, ул. Больничная, 141	Зоотехник	1	50 000,00	Да	83916322307	
Абанский район	Общество с ограниченной ответственностью "Мана", 663740, п. Абан, ул. Больничная, 141	Электрик	1	50 000,00		83916322307	
Абанский район	Индивидуальный предприниматель, глава крестьянского (фермерского) хозяйства Бобков Алексей Иванович, 663740, п.Абан, ул.Геологическая,14	Разнорабочий	2	39 000,00	Да	89080196068	
Абанский район	Индивидуальный предприниматель, глава крестьянского (фермерского) хозяйства Тихоненко Максим Владимирович, 663755, Абанский район, с.Устьинск, пер. Луговой, д. 5	Электромонтер	1	65 000,00	Да	83916372297	
Абанский район	Индивидуальный предприниматель, глава крестьянского (фермерского) хозяйства Тихоненко Максим Владимирович, 663755, Абанский район, с.Устьинск, пер. Луговой, д. 5	Зоотехник-селекционер	1	50 000,00	Да	83916372297	
Абанский район	Индивидуальный предприниматель, глава крестьянского (фермерского) хозяйства Тихоненко Максим Владимирович, 663755, Абанский район, с.Устьинск, пер. Луговой, д. 5	Разнорабочий	7	36 000,00	Да	83916372297	
Абанский район	Индивидуальный предприниматель, глава крестьянского (фермерского) хозяйства Тихоненко Максим Владимирович, 663755, Абанский район, с.Устьинск, пер. Луговой, д. 5	Тракторист-машинист	1	50 000,00	Да	83916372297	



Модуль визуализации данных сводной отчётности



Окно модуля визуализации в ГИС «Субсидия АПК24»

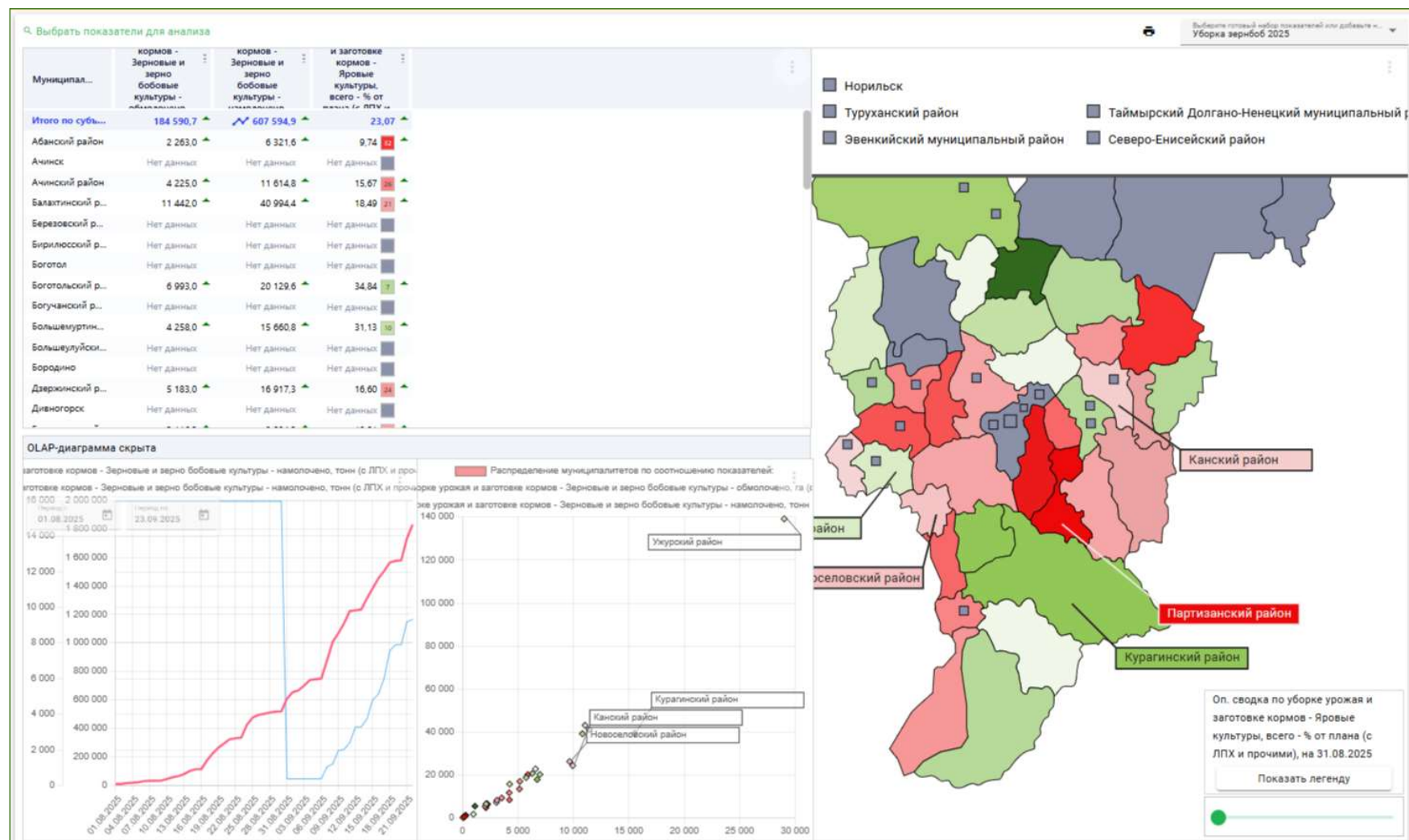

Набор данных для анализа

- выбор произвольных показателей из любого отчёта (сквозной поиск по ключевому слову и иерархический выбор из отчётов)
- добавление вычисляемых показателей
- сортировка и фильтрация по любому показателю
- автоматическое формирование данных о трендах

Муниципалитет ↑	Оп. сводка по уборке урожая и заготовке кормов - Зерновые и зерно бобовые культуры - обмолочено, га (с ЛПХ и прочими), на 31.08.2025	Оп. сводка по уборке урожая и заготовке кормов - Зерновые и зерно бобовые культуры - намолочено, тонн (с ЛПХ и прочими), на 31.08.2025	Оп. сводка по уборке урожая и заготовке кормов - Яровые культуры, всего - % от плана (с ЛПХ и прочими), на 31.08.2025	Оп. сводка по уборке урожая и заготовке кормов - Озимые культуры, всего - намолочено, тонн (с ЛПХ и прочими), на 31.08.2025	Посевно яровых зерновых и зернобобовых культур - всего, на 01.07.2025	Сохранилось озимых к концу сева яровых - на зерно всего, на 01.07.2025	Сортовые посевы, всего посеяно, га, на 01.07.2025
Итого по субъекту	184 590,7	607 594,9	23,07	19 366,1	768 715,33	8 037,99	1 375 899,7600
Абанский район	2 263,0	6 321,6	9,74	200,0	22 199,00	100,00	35 992,9000
Ачинский район	4 225,0	11 614,8	15,07	8 808,6	7 645,84	3 027,00	15 932,1400
Балактинский район	11 442,0	40 994,4	18,49	Нет данных	61 876,87	Нет данных	91 936,0200
Березовский район	Нет данных	Нет данных	Нет данных	Нет данных	2 652,00	Нет данных	8 889,1700
Боготолский район	6 993,0	20 129,6	34,84	180,6	19 968,00	37,00	30 216,0000
Большемуртинский район	4 258,0	15 660,8	31,13	Нет данных	13 678,00	Нет данных	20 640,0000
Болшешулейский район	Нет данных	Нет данных	Нет данных	Нет данных	Нет данных	Нет данных	1 211,5000
Дзержинский район	5 183,0	16 917,3	16,60	174,9	30 863,20	60,00	46 564,9800
Емельяновский район	3 116,3	8 094,3	19,01	Нет данных	16 390,00	Нет данных	26 892,5000
Енисейский район	50,0	90,0	40,00	Нет данных	125,00	Нет данных	197,5000
Еривакский район	2 142,0	6 396,3	34,49	Нет данных	6 210,00	Нет данных	13 114,3000
Идринский район	6 742,0	17 810,0	44,46	100,0	15 053,00	111,00	28 533,0000
Иланский район	2 167,0	6 541,9	17,91	Нет данных	12 097,00	Нет данных	18 407,0000
Ирбейский район	2 249,0	6 157,0	17,66	Нет данных	12 733,00	Нет данных	30 029,0000
Казачинский район	1 138,0	5 385,0	65,78	Нет данных	1 730,00	Нет данных	3 649,0000
Канский район	9 954,0	24 273,6	21,77	Нет данных	45 719,00	Нет данных	97 497,5000
Каратузский район	3 070,0	7 102,5	25,38	700,0	10 820,00	324,00	17 031,0000
Кежемский район	Нет данных	Нет данных	Нет данных	Нет данных	70,00	Нет данных	90,0000
Козульский район	130,0	250,0	11,93	Нет данных	1 090,00	Нет данных	2 877,0000
Красноярский район	4 245,0	8 306,3	12,42	282,3	32 876,60	706,00	61 670,9900
Курагинский район	15 532,0	39 314,8	46,00	4 137,8	29 686,00	1 876,00	66 417,0000
Манский район	248,0	947,5	6,71	110,0	3 249,00	40,00	9 511,5000
Минусинский район	5 149,5	13 395,6	14,76	118,5	34 751,28	21,89	57 015,0800
Назаровский район	5 893,0	20 080,9	11,74	400,1	48 741,50	170,00	128 152,5000
Нюхвенгаушский район	6 298,0	20 577,4	36,54	Нет данных	17 238,00	Нет данных	23 088,5300
Новоселовский район	9 670,7	26 193,8	21,21	Нет данных	45 585,21	Нет данных	66 510,2600
Партизанский район	159,0	368,0	2,94	Нет данных	5 402,00	Нет данных	10 912,0000
Пировский муниципалитет	320,0	1 130,0	25,06	Нет данных	1 277,00	Нет данных	4 006,0000
Рыбинский район	10 817,0	39 099,3	35,43	Нет данных	30 534,00	Нет данных	56 797,1000
Саянский район	2 053,0	5 296,0	19,00	Нет данных	10 804,00	180,00	25 472,4000
Сухобайковский район	6 592,0	22 717,5	25,26	Нет данных	26 094,00	Нет данных	46 532,5000
Тасевский район	5 749,0	18 688,1	33,93	Нет данных	16 945,00	Нет данных	24 036,0000
Токтетский муниципалитет	995,0	1 642,0	29,28	Нет данных	3 398,00	Нет данных	5 883,0000
Ужурский район	29 016,3	139 183,6	28,12	Нет данных	103 185,00	Нет данных	164 321,0000
Уярский район	2 129,0	4 687,0	13,29	Нет данных	16 021,00	Нет данных	28 387,5000
Шарыповский муниципалитет	11 059,6	43 020,6	22,68	Нет данных	48 765,52	Нет данных	78 351,2600
Шушенский район	3 542,5	9 207,4	16,29	4 153,3	13 242,31	1 385,10	29 134,6300

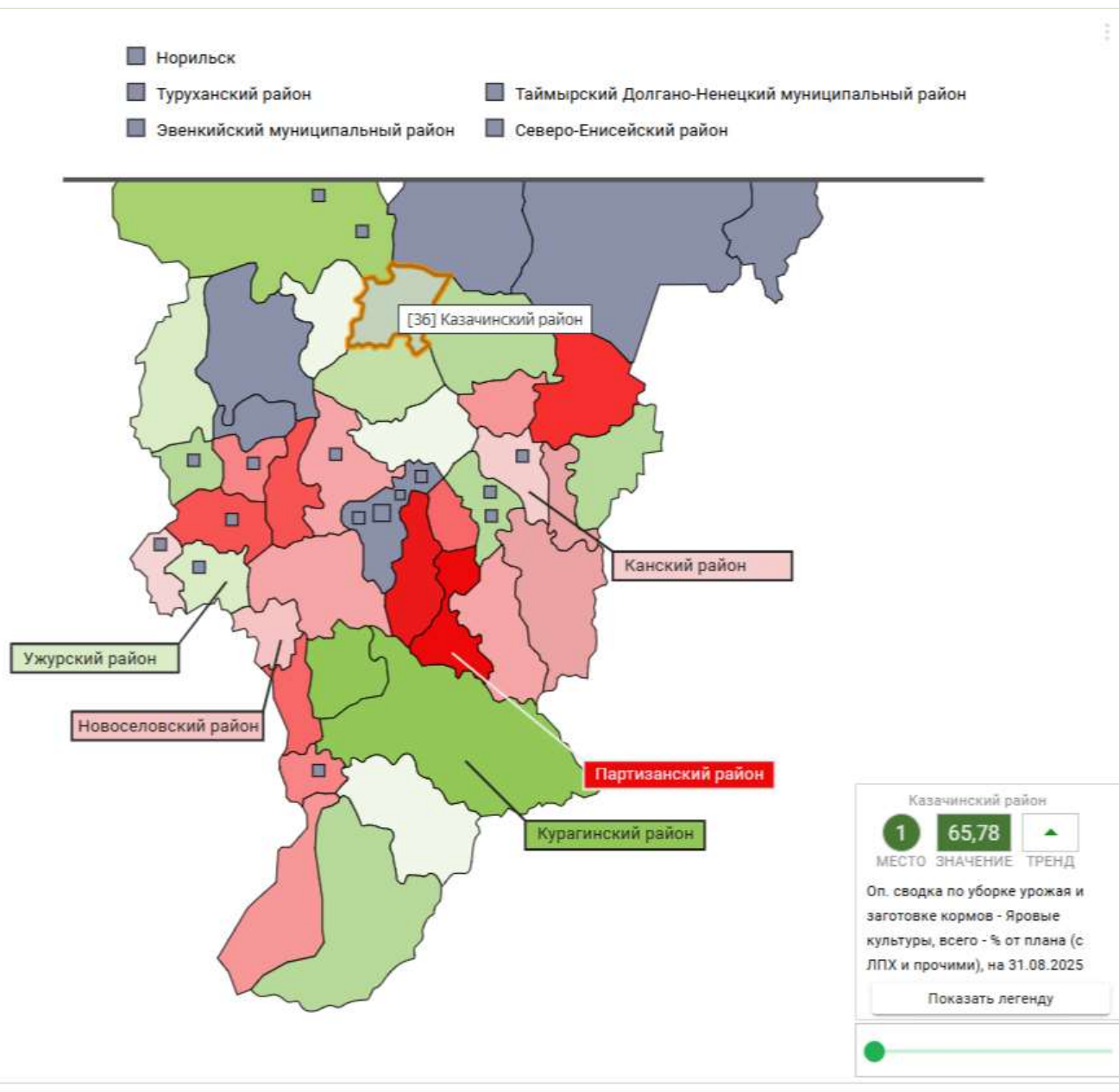

Карта районов

- быстрое отображение на карте любого показателя
- автоматическое ранжирование районов по цветам в зависимости от значения показателя
- просмотр наименования района, значения показателя, тренда и места в рейтинге региона по выбранному показателю
- добавление наименования района

График изменения показателя

- быстрое отображение на графике динамики показателя по любым районам
- автоматическое совмещение различных показателей на одном графике
- редактирование диапазона дат на графике
- удобное масштабирование

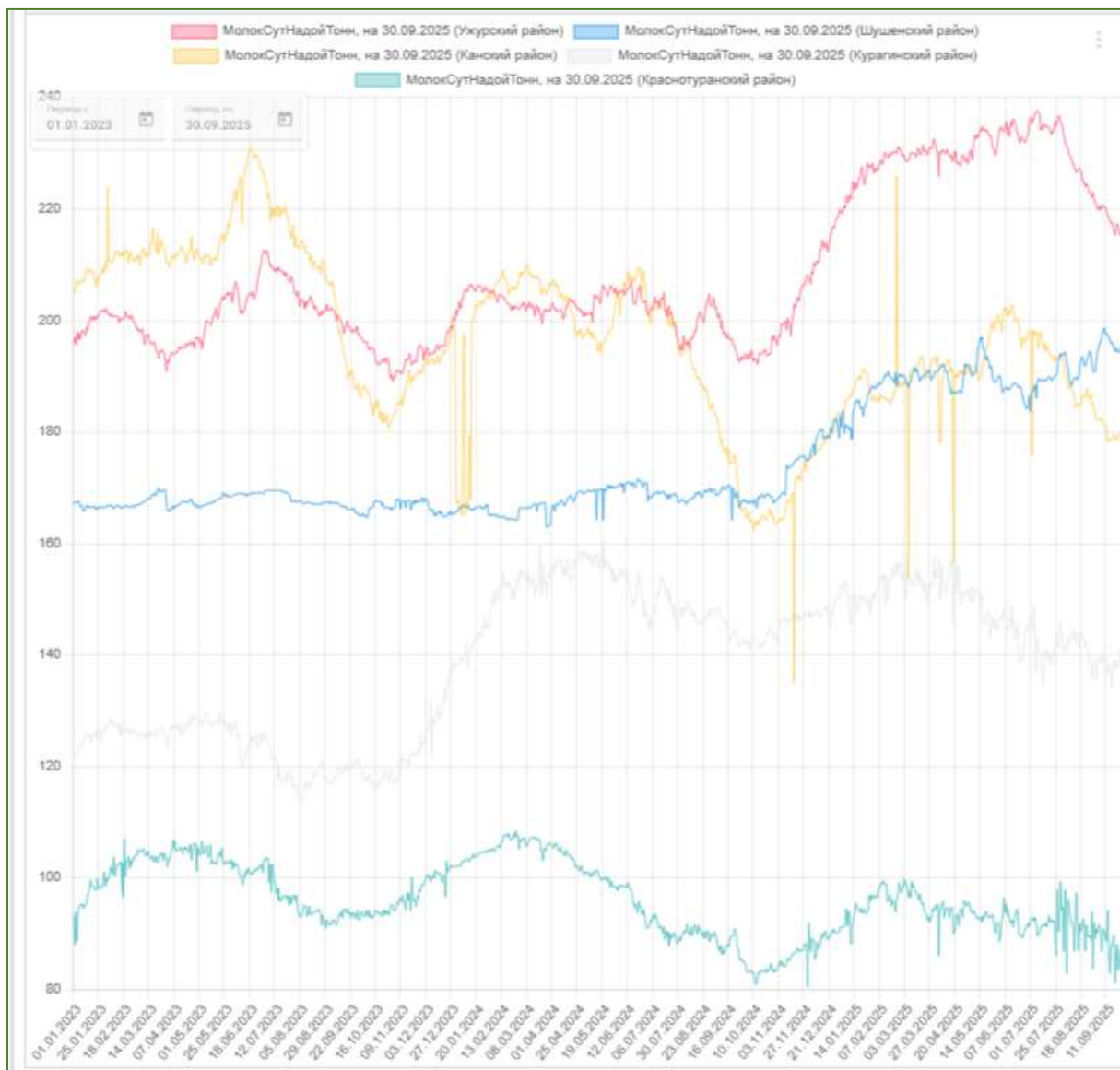

Кластерная диаграмма

- показывает степень корреляции между показателями
- быстрый выбор показателей для анализа
- добавление подписей на диаграмме
- удобное масштабирование

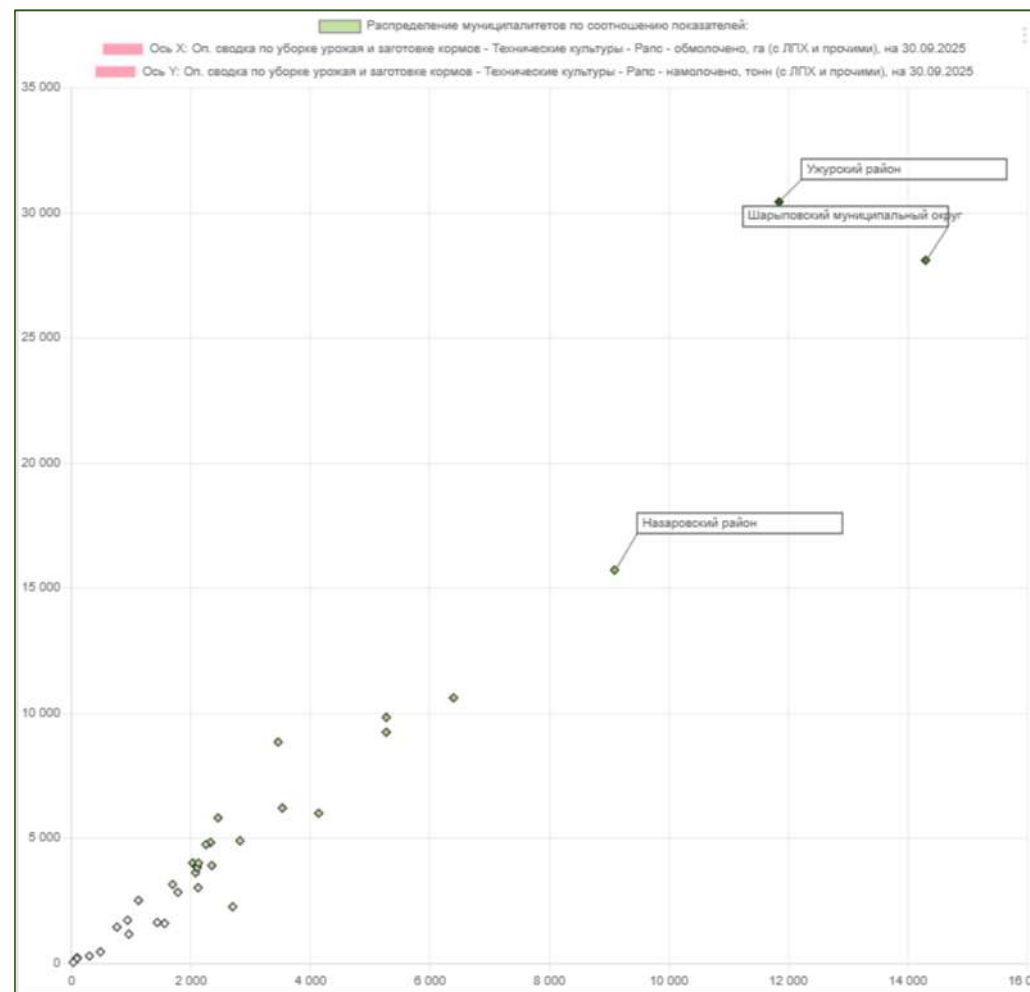

OLAP-диаграммы

- одномерные и многомерные гистограммы
- создание собственных критериев для группировки показателей
- Различные режимы агрегации (по районам, сумме, максимальному или минимальному значению)
- быстрый выбор и замена показателей

Изменить категории OLAP

Количество молочных коров, расчетное из оператив. инф. по животноводству, на 16.10.2025

МолокСутНадойТонн, на 16.10.2025

Наименование категории*	от	до
1: ЛПХ	0	100
2: Ферма	101	1000
3: Комплекс	1001	10000

Добавить категорию для строк

Добавить категорию для столбцов

Изменить Отменить

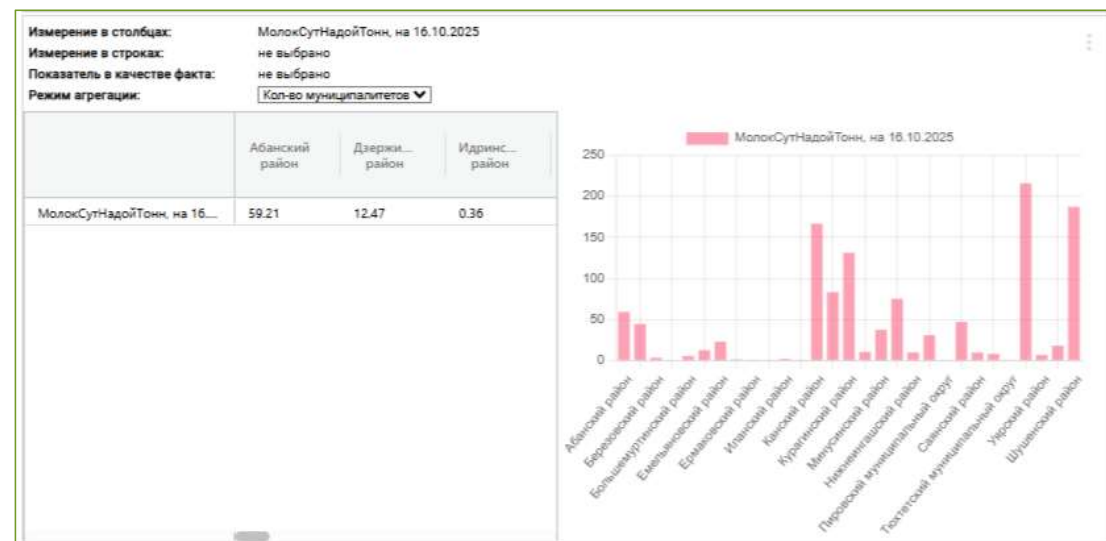

Использование справочников

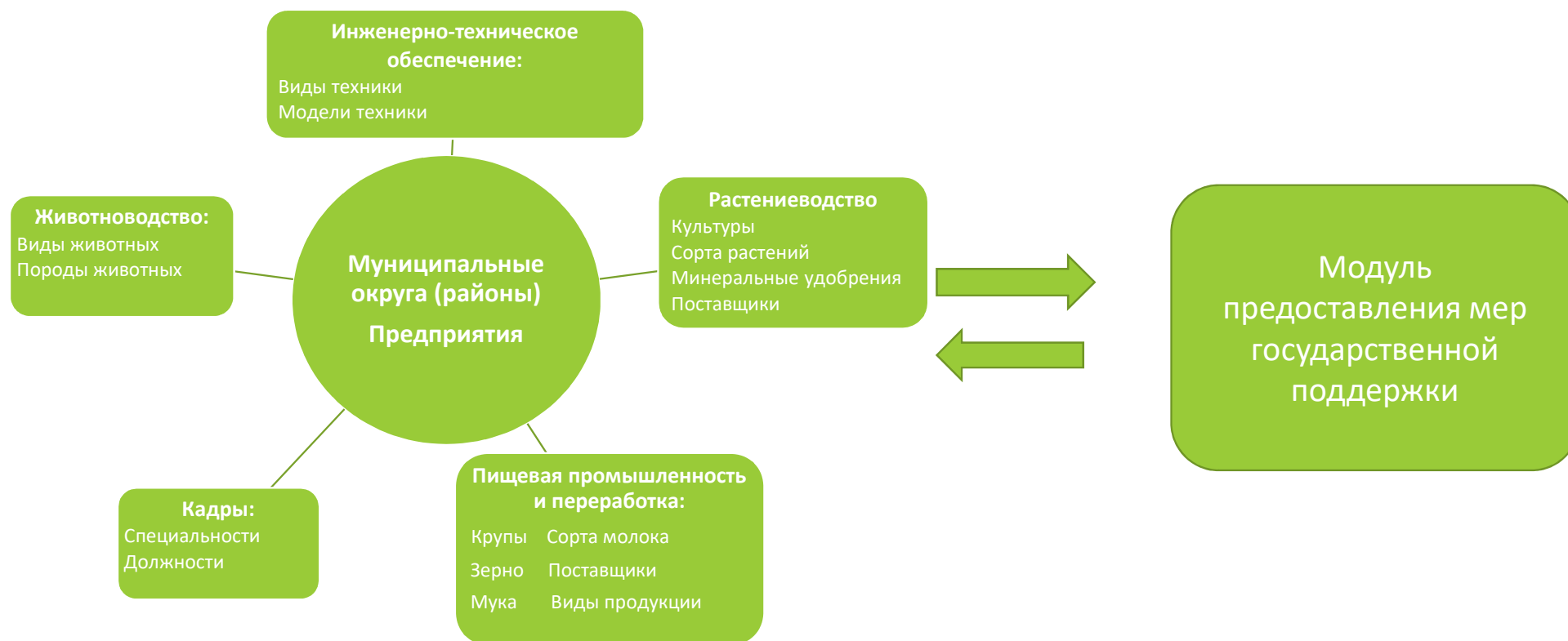

Отчёт о сортовых посевах

Сдано 38 из 38 отчетов

Сведения о сортовых посевах сельскохозяйственных культур в 2025 году (краевой)

Принят

01. Общая02. Пшеница озимая03. Рожь озимая04. Тритикале озимая05. Ячмень озимый06. Гречиха07. Кукуруза на зерно08. Овес09. Просо10. Пшеница яровая

№ п/п	Наименование муниципалитета / предприятия	Статус	Действия
Итого по краю:			
Итого по «Восточная группа районов»:			
1	Абаскинский район	Принят	Действия
2	Дербетовский район	Принят	Действия
3	Ильинский район	Принят	Действия
4	Ирбейский район	Принят	Действия
5	Канский район	Принят	Действия
6	Нижнеингушский район	Принят	Действия
7	Партизанский район	Принят	Действия
8	Рыбинский район	Принят	Действия
9	Саянский район	Принят	Действия
10	Тасовский район	Принят	Действия
11	Урчский район	Принят	Действия
Итого по «Западная группа районов»:			
12	Ачинский район	Принят	Действия
13	Виримовский район	Принят	Действия
14	Воготольский район	Принят	Действия
15	Большелудский район	Принят	Действия
16	Козульский район	Принят	Действия
17	Назаровский район	Принят	Действия
18	Новоселовский район	Принят	Действия
19	Топтетский муниципальный округ	Принят	Действия
20	Ужурский район	Принят	Действия
21	Шарыповский муниципальный округ	Принят	Действия
Итого по «Северная группа районов»:			
22	Енисейский район	Принят	Действия
23	Казачинский район	Принят	Действия
24	Кожимский район	Принят	Действия
25	Пировский муниципальный округ	Принят	Действия
Итого по «Центральная группа районов»:			
26	Балактинский район	Принят	Действия
27	Березовский район	Принят	Действия
28	Большемуртинский район	Принят	Действия
29	Емельяновский район	Принят	Действия
30	Мамский район	Принят	Действия
31	Сухобуторинский район	Принят	Действия
Итого по «Южная группа районов»:			
32	Ермаковский район	Принят	Действия
33	Идринский район	Принят	Действия
34	Картузский район	Принят	Действия
35	Красноярский район	Принят	Действия
36	Курагинский район	Принят	Действия
37	Минусинский район	Принят	Действия
38	Шушенский район	Принят	Действия

№	Наименование сельскохозяйственных культур	Посеяно, га	В том числе сортовых	% сортовых	ОС	ЭС	РС 1	РС 2	РС 3	РС 4	РСТ	В том числе гибриды (Г3)	Прочие	из них допущенных по региону
1	Зерновые и зернобобовые	776 753,3200	733 761,8900	94,5	33 515,8200	104 543,3100	206 887,3800	178 419,5500	124 286,1300	55 281,0300	25 374,2300	5 454,4400	42 991,4300	396 940,5300
2	озимые зерновые	8 216,8900	8 216,8900	100,0	47,0000	1 337,9000	865,0000		1 706,0000	4 239,1000		21,8900		6 639,1000
3	Пшеница озимая	472,9000	472,9000	100,0		348,9000	124,0000							124,0000
4	Рожь озимая	7 666,9900	7 666,9900	100,0	10,0000	989,0000	741,0000		1 666,0000	4 239,1000		21,8900		6 478,1000
5	Тритикале озимая	77,0000	77,0000	100,0	37,0000				40,0000					37,0000
6	Ячмень озимый													
7	зерновые	719 300,5500	682 724,7900	94,9	33 010,8200	99 076,2100	195 909,3800	168 379,5300	112 189,1400	47 618,9300	21 108,2300	5 432,5500	36 575,7600	379 418,9800
8	Гречиха	4 063,6000	3 946,6000	97,1	337,0000	720,4000	1 143,2000	639,0000	1 107,0000				117,0000	923,0000
9	Кукуруза на зерно	5 400,2600	5 400,2600	100,0								5 400,2600		4 301,3000
10	Овес	128 781,5600	112 983,3100	87,7	3 937,0000	10 367,3200	36 860,2000	26 946,8500	18 580,4400	11 828,5000	4 463,0000		15 798,2500	53 072,9100
11	Просо													
12	Пшеница яровая	434 562,7600	420 211,2500	96,7	19 154,8200	67 587,7500	114 416,9800	111 540,6800	73 636,4700	19 793,4700	14 081,0800		14 351,5100	248 930,6200
13	Рожь яровая	8,0000	8,0000	100,0	8,0000									
14	Сорго	32,2900	32,2900	100,0										
15	Тритикале яровая													
16	Ячмень яровой	146 452,0800	140 143,0800	95,7	9 574,0000									
17	зернобобовые	49 235,8800	42 820,2100	87,0		458,0000								
18	Бобы кормовые (на зерно)													
19	Вика и смеси вики (на зерно)	75,0000												
20	Горчича	47 830,8800	42 412,2100	88,7	458,0000									
21	Нут													
22	Фасоль													
23	Чечевица	1 330,0000	408,0000	30,7										
24	Прочие зернобобовые													
25	Техническые	342 975,9900	322 790,5400	94,1	2 624,6200									
26	масличные	342 749,9900	322 665,5400	94,1	2 624,6200									
27	Горчича	66,0000	66,0000	100,0	6,0000									
28	Лин-издрин	6 379,7800	5 772,7800	90,5										
29	Пасленовичные на зерно	5 658,2600	5 658,2600	100,0										
30	Рис	314 106,5200	294 724,0700	93,8	1 082,1200	84 321,8500	93 654,2200	77 535,7500	6 973,0000		17 613,2000	13 543,9300	19 382,4500	127 151,3300
31	Рис	63,0000	63,0000	100,0	3,0000		60,0000							63,0000
32	Соя	16 476,4300	16 381,4300	99,4	1 533,5000	6 802,4400	5 001,0900	1 375,9100	1 668,4900			95,0000		5 774,2000
33	Прочие масличные													
34	прочие техническые	226,0000	125,0000	55,3			125,0000						101,0000	125,0000
35	Киноа	1,0000											1,0000	
36	Другие техническые	225,0000	125,0000	55,6			125,0000						100,0000	125,0000
37	Картофель	5 510,5500	3 900,7400	70,8	99,9260	664,7400	1 467,1000	1 668,9740					1 609,8100	1 667,4600

Обновить

Файлы

Печать

Вернуть на редактирование

Копировать

Сведения о сортовых посевах сельскохозяйственных культур в 2025 году (АО "Новоселовское", Новоселовский район)

01. Общая

Диаграмма

№ п/п	Наименование муниципалитета / предприятия	Посеяно, га	В том числе сортовых	% сортовых	ОС	ЭС	РС 1	РС 2	РС 3	РС 4	РСТ	В том числе гибриды (Г3)	Прочие	из них допущенных по региону
1	Итого по «(2429080808) АО "Новоселовское"»:	2 800,0000	2 800,0000	100,0		201,0000	1 460,0000		579,0000	500,0000	60,0000			2 800,0000
1.1	8261777 Пшеница мягкая яровая ЭКСТРА (Пшеница яровая, яровая зерновая)	579,0000	579,0000	100,0					579,0000					579,0000
1.2	8558154 Пшеница мягкая яровая НОВОСИБИРСКАЯ 41 (Пшеница яровая, яровая зерновая)	1 460,0000	1 460,0000	100,0			1 460,0000							1 460,0000
1.3	8654626 Горчича посевная ТОМАС (Горчича зерновая)	60,0000	60,0000	100,0							60,0000			60,0000
1.4	9001163 Овес яровой САЛТ (Овес, яровая зерновая)	500,0000	500,0000	100,0						500,0000				500,0000
1.5	9253361 Пшеница мягкая яровая НОВОСИБИРСКАЯ 31 (Пшеница яровая, яровая зерновая)	101,0000	101,0000	100,0		101,0000								101,0000
1.6	9553508 Ячмень яровой БИОН (Ячмень яровой, яровая зерновая)	100,0000	100,0000	100,0		100,0000								100,0000

* Государственный реестр сортов и гибридов сельскохозяйственных растений, допущенных к использованию – <https://gossotrf.ru>

Импорт и экспорт данных

- Для всех отчётов доступен экспорт данных в файл .xls в соответствии с формой, утверждённой для данного отчёта
- Реализована возможность выгрузки в формате .xml для последующей загрузки в личном кабинете на сайте Росстата (отчёт № 29-CX)
- Обеспечен импорт данных из других информационных систем через файл .xls:
 - сведения о потребности, наличии, проверенных и кондиционных семенах из Россельхозцентра в отчёт об итогах сева;
 - сведения о посевных площадях из Росстата в отчёт о проведении уборочных работ;
 - сведения отчётов №9-АПК и 13-АПК из 1С-СводАПК в отчёты отдела анализа и прогнозирования АПК
- Получение данных по каналам СМЭВ (Росреестр, ФНС, ФГИИС ЭБ и другие)



Интеграция с ЦУР Красноярского края

- Обеспечена интеграция с использованием API
- На сегодняшний день в ЦУР передаются сведения о производстве яиц и сведения о производстве мяса бройлеров
- Планируется доработка системы для передачи данных по всем отчётным формам для обеспечения оперативного принятия решений руководством края



Цифровой профиль предприятия

- Сокращение трудозатрат с/х предприятий на заполнение заявлений и министерства - на проверку за счёт автоматического внесения имеющихся в профиле данных
- Проактивное информирование об открытии отбора на подходящую меру государственной поддержки
- Формирование прогноза о требуемых мерах государственной поддержки с использованием технологий искусственного интеллекта

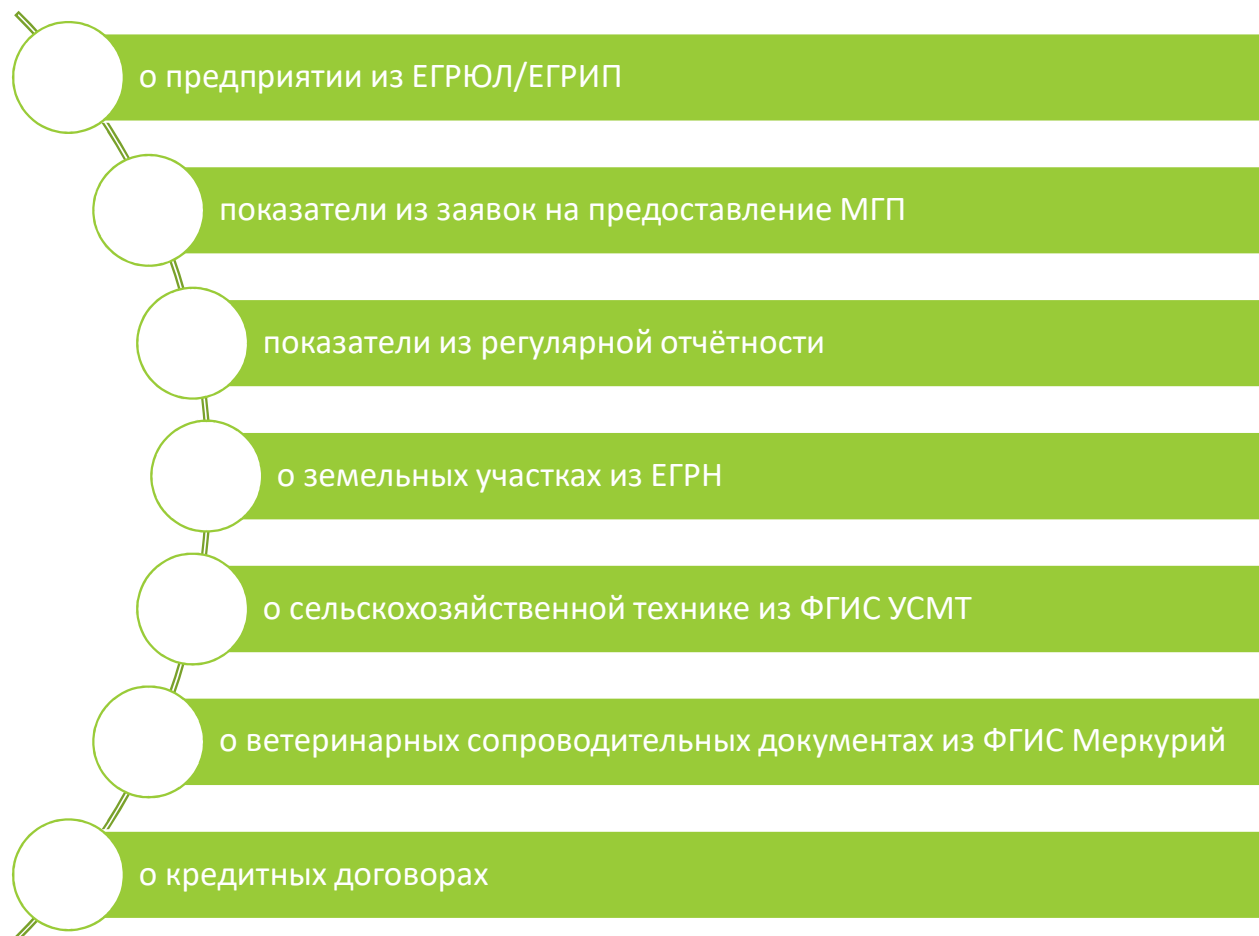

*Распоряжением Правительства Российской Федерации от 23 ноября 2023 № 3309-р утвержден индикатор: «Доля сельскохозяйственных товаропроизводителей, имеющих цифровой профиль, характеризующий их хозяйственную деятельность»

Дальнейшее развитие ГИС «Субсидия АПК24»

- Развитие цифрового профиля субъекта АПК
- Внедрение личного кабинета субъекта АПК
- Перевод в электронную форму 100 % ведомственных отчётов (около 400 отчетных форм)
- Оптимизация созданных мер государственной поддержки для снижения нагрузки на субъекты АПК
- Автоматизированное формирование справок и отчётов на основании данных, содержащихся в ГИС «Субсидия АПК24» и в интегрированных с ней федеральных информационных системах
- Создание навигатора по мерам господдержки для АПК
- Интеграция с ФГИС Зерно
- Перевод в электронную форму подачу заявок на участие в краевом соревновании в АПК (75 номинаций)

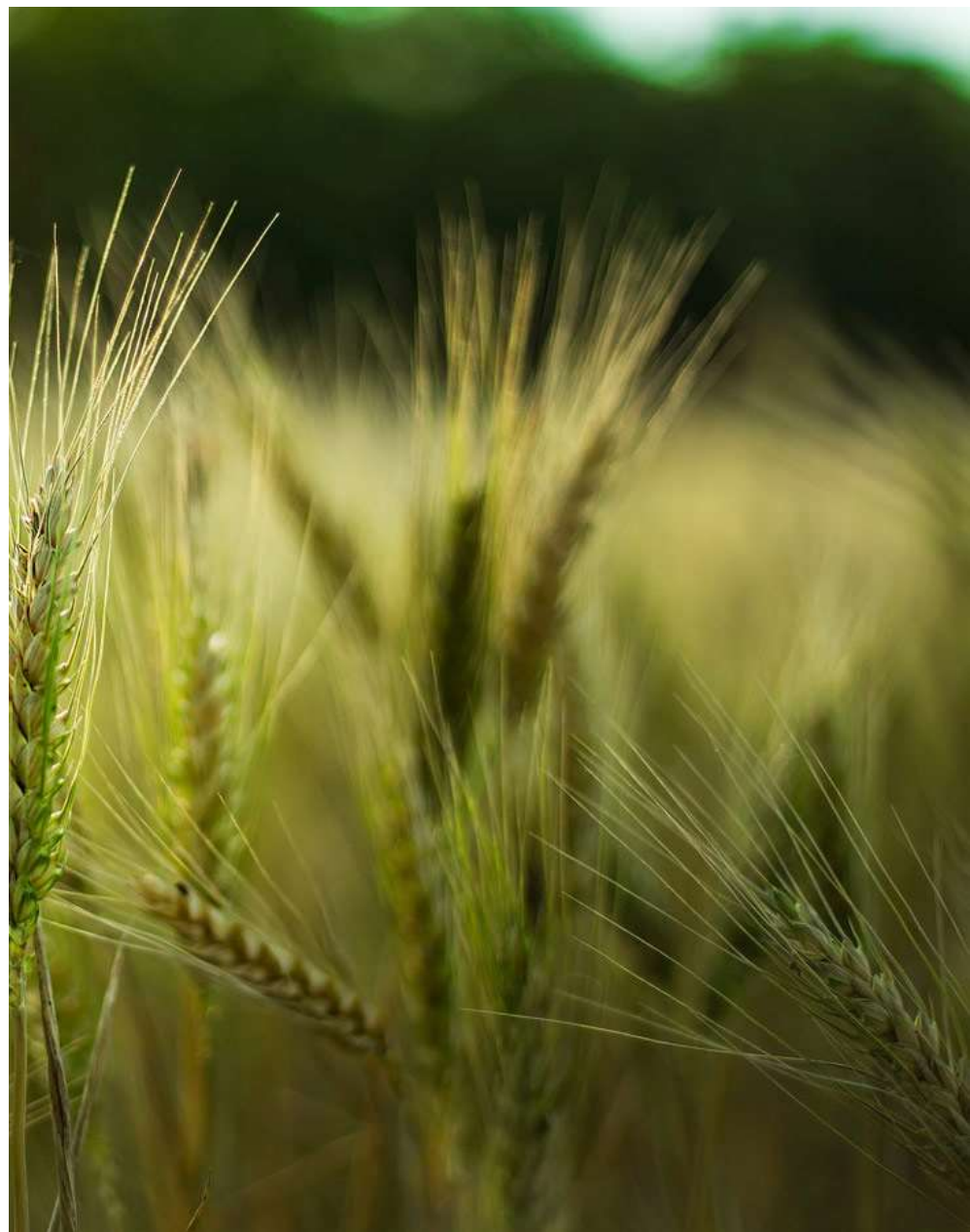

Модель развития отрасли АПК





СПАСИБО

Латышева Ирина Александровна

главный специалист сектора цифровизации и методологии отдела
цифровизации, методологии и информационных технологий

latysheva@krasagro.krskcit.ru

+7(391) 211-11-48